

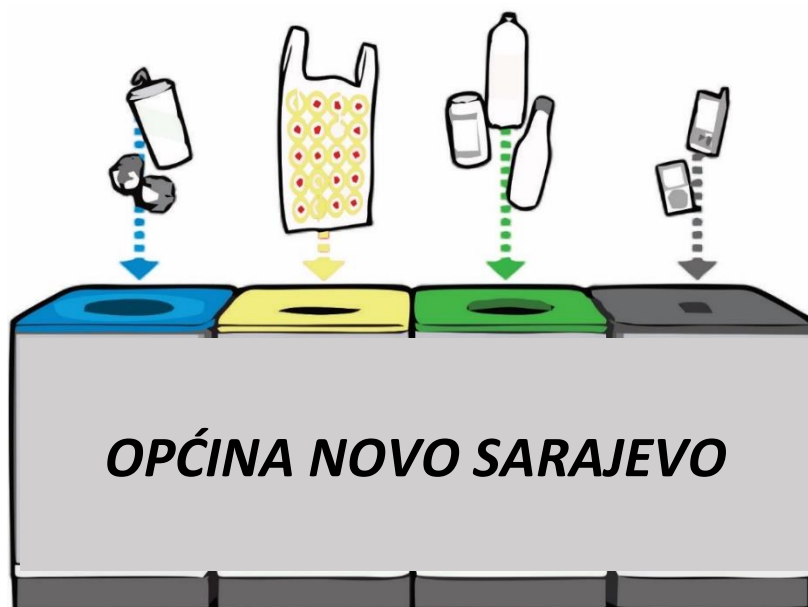

BOSNA I HERCEGOVINA  
FEDERACIJA BOSNE I HERCEGOVINE  
KANTON SARAJEVO  
ZAVOD ZA PLANIRANJE RAZVOJA KANTONA SARAJEVO

PRIJEDLOG

ELABORAT O LOKACIJAMA RECIKLAŽNIH DVORIŠTA, NIŠA I ZELENIH  
OTOKA  
SA LOCIRANJEM U PROSTORNO-PLANSKOJ DOKUMENTACIJI I  
INVESTICIJSKIM PLANOM



Sarajevo, februar 2019. godine

SADRŽAJ:

<b>I UVOD .....</b>	<b>2</b>
<i>METODOLOGIJA IZRADE .....</i>	<i>2</i>
<b>II POSTOJEĆE STANJE.....</b>	<b>4</b>
<i>TEKSTUALNO OBRAZLOŽENJE.....</i>	<i>4</i>
<i>TABELARNI PRIKAZ LOKACIJA .....</i>	<i>5</i>
Tabela 1. Lokacije korpi i preskontejnera .....	5
Tabela 2. Lokacije kontejnerskih mjesta .....	5
Tabela 3. Lokacije niša.....	15
Tabela 4. Lokacije niša-zeleni otok.....	18
Tabela 5. Lokacije zelenih otoka .....	20
Tabela 6. Problematične lokacije .....	20
<i>GRAFIČKI PRIKAZ LOKACIJA.....</i>	<i>22</i>
Grafički prilog 1. Postojeće stanje infrastrukture za prikupljanje otpada.....	22
Grafički prilog 2. Problematične lokacije.....	23
Grafički prilog 3. Sintezni prikaz postojećeg stanja .....	24
<b>III PROJEKCIJA RAZVOJA .....</b>	<b>29</b>
<i>TEKSTUALNO OBRAZLOŽENJE.....</i>	<i>29</i>
Zeleni otok Tip 1/ Tip 2.....	30
Zeleni otok Tip 3 .....	31
Zeleni otok Tip 5.....	32
Podzemni zeleni otok Tip 1/ Tip 2 .....	33
Dvolinijski sistem prikupljanja otpada .....	34
Zeleni otoci na javnim površinama .....	35
Ostali pokazatelji .....	36
<i>TABELARNI PRIKAZ LOKACIJA .....</i>	<i>37</i>
Tabela 7. Lokacije zelenih otoka Tip 1/Tip 2 .....	37
Tabela 8. Lokacije zelenih otoka Tip 3 – Postojeće stanje .....	37
Tabela 9. Program sanacije niša .....	40
Tabela 10. Lokacije zelenih otoka Tip 5.....	43
Tabela 11. Lokacije podzemnih zelenih otoka Tip 1/ Tip 2 .....	44
Tabela 12. Dvolinijski sistem prikupljanja otpada - Kante .....	45
Tabela 13. Dvolinijski sistem prikupljanja otpada - Kесе .....	45
Tabela 14. Lokacije za prikupljanje otpada koje se ukidaju .....	46
Tabela 15. Lokacije posuda u vlasništvu pravnih lica .....	47
Tabela 16. Lokacije smetljarnika .....	50
<i>GRAFIČKI PRIKAZ LOKACIJA.....</i>	<i>52</i>
Grafički prilog 4. Sintezni prikaz projekcije razvoja.....	52
Grafički prilog 4.1 Sintezni prikaz projekcije razvoja sa prikazanim šiframa lokacija.....	53
Grafički prilog 5. Zeleni otoci na javnim površinama .....	54
Grafički prilog 6. Lokacije posuda u vlasništvu pravnih lica .....	55
<b>IV INVESTICIJSKI PLAN.....</b>	<b>56</b>
<i>TEKSTUALNO OBRAZLOŽENJE.....</i>	<i>56</i>
Tabela 17. Okvirna sredstva potrebna za izgradnju zelenih otoka i dvolinijski sistem .....	56
Tabela 18. Investicijski plan za period 2019.-2023. godine.....	57
<i>AKCIONI PLAN ZA PERIOD 2019-2023. GODINE .....</i>	<i>58</i>
Tabela 19. Plan implementacije za 2019. godinu.....	58
Tabela 20. Plan implementacije za 2020. godinu.....	60
Tabela 21. Plan implementacije za 2021. godinu.....	62
Tabela 22. Plan implementacije za 2022. godinu.....	62
Tabela 23. Plan implementacije za 2023. godinu.....	63



## I UVOD

Krovni strateški cilj u oblasti upravljanja otpadom je smanjenje količina otpada za finalno zbrinjavanje uz efikasnije korištenje resursa koje podrazumijeva stvaranje uslova za selektivno prikupljanje otpada i iskorištavanje svih kategorija otpada za koje postoji tržište. Dostupni podaci o trenutnom stanju u upravljanju otpadom u Kantonu Sarajevo (u nastavku teksta KS) ukazuju na vrlo nizak stepen implementacije sistema selektivnog prikupljanja otpada. Da bi se postigli ciljevi definisani strateškim dokumentima potrebno je smanjiti količine otpada na njegovom izvoru, uspostaviti sistem selektivnog prikupljanja i reciklažu svih vrsta otpada koje je moguće iskoristiti nadogradnjom postojeće infrastrukture koju će činiti zeleni otoci, reciklažna dvorišta, kante ili kontejneri za dvolinijsko prikupljanje otpada.

„Općinski elaborati o lokacijama reciklažnih dvorišta, niša i zelenih otoka za područje devet općina Kantona Sarajevo sa lociranjem u prostorno-planskoj dokumentaciji i investicijskim planom“ (u nastavku teksta općinski elaborati) zasnivaju se na Odluci o donošenju Plana upravljanja otpadom Kantona Sarajevo za period 2015.-2020. godine („Službene novine KS“, broj 29/15). Cilj i zadatak općinskih elaborata je da na osnovu analize postojećeg stanja infrastrukture za prikupljanje otpada i prostornih mogućnosti ponudi moguće lokacije za novu infrastrukturu: zelene otoke i reciklažna dvorišta.

Zbog značaja koordinacije pri izradi općinskih elaborata formirano je Operativno tijelo, sastavljeno od predstavnika Ministarstva prostornog uređenja, građenja i zaštite okoliša, Ministarstva komunalne privrede i infrastrukture, Kantonalne uprave za inspeksijske poslove, općina KS, KJKP „Rad“ i Zavoda za planiranje razvoja KS (u nastavku Zavod), koje je aktivno učestvovalo u procesu izrade elaborata. Pored stalnih predstavnika Operativnog tijela u pojedinim fazama izrade uključeni su i predstavnici KJKP „Park“, Gradske uprave i Kantonalne javne ustanove za zaštićena prirodna područja.

## METODOLOGIJA IZRADE

Izrada općinskih elaborata odvijala se u tri faze: I faza -Postojeće stanje, II faza - Projekcija razvoja i III faza -Investicijski plan. Prije pristupanja izradi pripremljene su „Tehničke smjernice za projektiranje infrastrukture za prihvata otpada“ (u nastavku teksta Tehničke smjernice) u kojima su definisani uslovi za pozicioniranje planirane infrastrukture s ciljem primjene istih pri odabiru lokacija zelenih otoka i reciklažnih dvorišta. U Tehničkim smjernicama obrađeno je: postojeće stanje u sistemu upravljanja komunalnim otpadom na nivou KS, odnos postojećeg i potrebnog broja posuda, koncept prikupljanja i smjernice za buduću infrastrukturu sa definisanim tehničkim uslovima, zoniranje KS prema tipskim sadržajima u kojima nastaje komunalni otpad i idejna rješenja planirane infrastrukture.

Prva faza općinskih elaborata podrazumijeva analizu postojećeg stanja u sistemu upravljanja komunalnim otpadom na nivou devet općina KS. Za potrebe izrade I faze urađeno je geodetsko snimanje lokacija za prikupljanje otpada sa evidentiranjem određenih parametara na lokacijama kao što su broj i vrsta posude, lokacija i oštećenost infrastrukture, problemi prilikom prikupljanja i sl. U svrhu izrade što detaljnije baze podataka upućen je upitnik općinama s ciljem evidentiranja problematičnih lokacija za prikupljanje otpada sa

specificiranim problemima sa kojima se susreće stanovništvo na području općina KS. Navedenim upitnicima evidentirane su lokacije na kojima su uočeni problemi u saobraćaju koji se javljaju prilikom prikupljanja i odvoza otpada, prepunjenost posuda za prikupljanje otpada, udaljenost lokacije od najbližeg proizvođača otpada, loši higijenski uslovi na lokacijama i dr.

Uzimajući u obzir postojeće stanje i zaključke Tehničkih smjernica pristupilo se izradi Projekcije razvoja na način da su se definisale aktivnosti kako slijedi: izrada Programa sanacije niša, izbor lokacija zelenih otoka, izbor zamjenskih lokacija za lokacije koje su identificirane kao problematične ili koje neudovoljavaju uslovima iz Tehničkih smjernica, izbor lokacija zelenih otoka u zaštićenim prirodnim područjima, izbor lokacija reciklažnih dvorišta, specifikacija domaćinstava za dvolinijski sistem prikupljanja otpada i određivanje položaja lokacija zelenih otoka na javnim površinama. Za svaku od navedenih aktivnosti definisani su nosioci i istim je upućen zahtjev za realizaciju. Obzirom da su rezultati bili nepotpuni organizovali su se radni sastanci (pojedinačno za svaku općinu) na kojima su predstavnici općina, KJKP „Rad“ i Zavoda iznalazili rješenja pozicioniranja zelenih otoka i reciklažnih dvorišta. Nakon što su se definisale lokacije zelenih otoka i reciklažnih dvorišta u Zavodu su organizovani sastanci sa odgovornim planerima s ciljem sagledavanja lokacija i mogućih konflikata u prostoru u usvojenoj provedbeno-planskoj dokumentaciji.

Treća faza općinskih elaborata podrazumjeva izradu Investicijskog plana s ciljem operacionaliziranja općinskih elaborata na način da se odredi finansijski okvir, prioriteti i dinamika realizacije aktivnosti na izgradnji planirane infrastrukture, te podjela odgovornosti. Sastavni dio Investicijskog plana je Akcioni plan za petogodišnji period (2019.-2023. godine).

U procesu izrade općinskih elaborata organizovano je više sastanaka Operativnog tijela, tačnije prije pristupanja izradi određene faze organizovan je sastanak na kojem je prezentirana metodologija izrade, a po završetku faze organizovan je sastanak na kojem su prezentirani rezultati. Također, po završetku određene faze elaborata ista je dostavljena predstavnicima Operativnog tijela na mišljenje. Za sve pristigle primjedbe i sugestije upućeno je obrazloženje.

## II POSTOJEĆE STANJE

### TEKSTUALNO OBRAZLOŽENJE

Na području općine Novo Sarajevo evidentirano je ukupno 552 lokacije za prikupljanje otpada. Od toga je 370 lokacija kontejnerskih mjesta, 77 lokacija na kojima su izgrađene niše, 87 lokacija niša u kojima su smještene posude za selektivno prikupljanje (niša-zeleni otok), 15 lokacija sa korpama zapremine od 3 do 15 m<sup>3</sup> i preskontejnerima koje, najčešće, služe za prikupljanje otpada iz privrednih objekata. Na području općine ukupno su evidentirana tri zelena otoka, jedan zeleni otok sa posudama zvono u dvorištu osnovne škole i dva zelena otoka sa podzemnim posudama.

Na 24 lokacija za prikupljanje otpada evidentiran je minimalno jedan od sljedećih problema: problem u saobraćaju (13), prepunjenost posuda uslijed odlaganja otpada od strane privrednih subjekata/slabe učestalosti odvoza (9) i loši higijenski uslovi (2).

Komunalni otpad sa područja općine Novo Sarajevo prikuplja se putem 1573 posuda zapremine 1,1 m<sup>3</sup> za miješani otpad i 254 posude za odvojeno prikupljanje otpada (128 za papir, 122 za plastiku i četiri za staklo), od kojih je kod njih 1299 evidentiran neki vid oštećenja (oštećeno tijelo posude, nedostaje poklopac, točak i dr.).

Na području općine postavljeno je 18 korpi zapremine 3-5 m<sup>3</sup> i 3 preskontejnera koja se prazne po pozivu. Na navedenim lokacijama nisu evidentirani neki od problema osim da je loše stanje posuda. Na javnim zelenim površinama postavljeno je 305 uličnih korpi.

Izgrađeno je 164 niša od kojih je jedna niša izgrađena od neadekvatnog materijala, 157 niša su natkrivene bez vrata sa prednje strane, četiri niše su sa vratima, a dvije su u fazi izgradnje. Nijedna niša, od njih 87 u kojima su postavljene posude za selektivno prikupljanje otpada, nema edukativni i informativni pano o uputama o značaju selektivnog prikupljanja otpada.

U nekim djelovima općine uspostavljen je dvolinijski sistem prikupljanja otpada na način da je 172 PVC kanti podjeljeno u 86 individualna stambena objekta. U mjesnoj zajednici Velešići crne i žute kante su dodjeljene domaćinstvima u ulici Humska (4 domaćinstva), Zahira Panjete (4), Gornji Velešići (68) i u mjesnoj zajednici Hrasno Brdo u ulici Olovska (8) i Varaždinska (2).

S ciljem uspostavljanja selektivnog prikupljanja otpada na području općine, a u skladu sa Tehničkim smjernicama potrebno je zamjeniti sve oštećene posude novim, za lokacije koje ne udovoljavaju tehničkim smjernicama i propisima odabrati lokacije na kojima će se izgraditi nadzemni/podzemni zeleni otoci, odabrati lokacije reciklažnih dvorišta, evidentirati dijelove mjesnih zajednica u kojima se uspostavlja dvolinijski sistem prikupljanja otpada i odrediti položaj zelenog otoka na javnim površinama.

U nastavku je tabelarni prikaz lokacija za prikupljanje otpada i grafički prilozi postojećeg stanja infrastrukture za prikupljanje otpada.

## TABELARNI PRIKAZ LOKACIJA

**Tabela 1. Lokacije korpi i preskontejnera**

RB	ID	MZ	Ulica i broj	Nacin odlaganja otpada	Lokacija infrastrukture	Broj korpi	Broj posuda zadovoljava potrebe stan	Vrijeme i ucestalost odvoza
1.	K16	Željeznička	Ložionička	Korpa 15m <sup>3</sup>	Ramaglas	1	Da	Po pozivu
2.	K3	Dolac	Paromlinska	Korpa 3m <sup>3</sup>	U krugu AUTOPARK KJKP RAD-a	1	Da	Po potrebi
3.	K1	Dolac	Paromlinska 51	Korpa 5m <sup>3</sup>	U krugu firme Sarajevostan	1	Da	Po potrebi
4.	K2	Dolac	Paromlinska 66	Korpa 5m <sup>3</sup>	Francuska škola	1	Da	Po potrebi
5.	K64	Grbavica II	Aleja lipa	Korpa 5m <sup>3</sup>	Strojorad Grbavica	1	Da	Po potrebi
6.	K17	Velešići	Muhameda Ef. Pandže	Korpa 7m <sup>3</sup>	U krugu ŽTO Sušica	2	Da	Po pozivu
7.	K36	Pofalići II	Adema Buće	Korpa 7m <sup>3</sup>	Krug zraka	1	Da	Po pozivu
8.	K43	Pofalići I	Humska	Korpa 7m <sup>3</sup>	Fabrika duhana Sarajevo	4	Da	Po pozivu
9.	K46	Pofalići II	Adema Buće	Korpa 7m <sup>3</sup>	KENDŽI	1	Da	Po pozivu
10.	K50	Pofalići II	Adema Buće	Korpa 7m <sup>3</sup>	PROVEN	2	Da	Po pozivu
11.	K51	Velešići I	Velešići 2	Korpa 7m <sup>3</sup>	Saobraćajna škola	1	Da	Po pozivu
12.	K55	Željeznička	Ložionička	Korpa 7m <sup>3</sup>	ZAVOD ZA PIO MIO	1	Da	Po pozivu
13.	K53	Trg Heroja	Zvornička	Korpa 7m <sup>3</sup>	Stadion Grbavica	1	Da	Po pozivu
14.	NS446	Malta	ENVERA SEHOVICA BB	Preskontejner	Smetljarnik	1	Da	Po potrebi
15.	K35	Željeznička	Zmaja od Bosne	Preskontejner 10m <sup>3</sup> i korpa 5m <sup>3</sup>	U krugu Američke ambasade	2	Da	Po pozivu

**Tabela 2. Lokacije kontejnerskih mjesta**

RB	ID	MZ	Ulica i broj	Lokacija infrastrukture	Broj sivih posuda	Broj plavih posuda	Broj zutih posuda	Broj zelenih posuda	Ostecenost infrastrukture	Broj ostecenih posuda	Problemi prilikom prikupljanja otpada
1.	CE164	Gornji Kovacici	TRAVNICKA BR. 25	Ulica SAMIR I EMIR)	3	0	0	0	Nedostaje poklopac	3	
2.	CE165	Gornji Kovacici	TRAVNICKA BR. 37A,37B,37C,37D	Trotoar	3	0	0	0			
3.	CE181	Gornji Kovacici	TREBEVICKA BR. 93	Trotoar	5	0	0	0	Nedostaje poklopac i osteceno tijelo posude	5	
4.	CE190	Gornji Kovacici	ULICA TREBEVICKA BR. 6	Ulica	4	0	0	0	Nedostaje poklopac i osteceno tijelo posude	4	
5.	CE191	Gornji Kovacici	LJUBLJANSKA BR. 26	Trotoar	1	0	0	0	Nedostaje poklopac i osteceno tijelo posude	1	
6.	CE388	Cengic Vila 2	BULEVAR M. SELIMOVICA	Ulica (ENERGOPETROL)	2	1	1	0			
7.	CE389	Cengic Vila 1	BIHACKA BR. 4 (DOM ZDRAVLJA)	Ulica	2	0	0	0	Nedostaje poklopac	2	Parkirana vozila
8.	CE390	Cengic Vila 1	BIHACKA BR. 6	Ulica	1	0	0	0			Parkirana vozila
9.	CE391	Cengic Vila 1	BIHACKA BR. 8	Ulica	1	0	0	0	Nedostaje poklopac	1	Parkirana vozila
10.	CE392	Cengic Vila 1	BIHACKA BR. 12	Ulica	1	0	0	0	Nedostaje poklopac	1	Parkirana vozila

RB	ID	MZ	Ulica i broj	Lokacija infrastrukture	Broj sivih posuda	Broj plavih posuda	Broj zutih posuda	Broj zelenih posuda	Ostecenost infrastrukture	Broj ostecenih posuda	Problemi prilikom prikupljanja otpada
11.	CE393	Cengic Vila 1	BIHACKA BB	Beton. podloga na z. površini	2	0	0	0			Parkirana vozila
12.	CE394	Cengic Vila 1	BULEVAR M. SELIMOVICA	Ulica(TRESKA)	3	0	0	0	Nedostaje poklopac	2	
13.	CE397	Cengic Vila 1	BULEVAR M. SELIMOVICA 1	Trotoar(RAVENA)	3	0	0	0	Nedostaje poklopac	3	
14.	CE398	Malta	VILSONOVO SETALISTE	Ulica	2	1	1	0	Nedostaje poklopac	2	Parkirana vozila
15.	CE401	Malta	VILSONOVO SETALISTE BB	ROBOT KOMERC	4	0	0	0	Nedostaje poklopac	4	
16.	CE402	Malta	VILSONOVO SETALISTE BB	Parking RVI		0	1	0			
17.	CE403	Zeljeznicka	VILSONOVO SETALISTE BB	Parking ELEKTROPRIVREDAI	6	0	0	0			
18.	CE404	Zeljeznicka	VILSONOVO SETALISTE BB	Zel.povrsina(ELEKTROPRIVREDAI)	6	0	0	0	Nedostaje poklopac	6	
19.	CE407	Zeljeznicka	FRA FILIPA LASTRICA 5	Trotoar	1	0	0	0			
20.	CE408	Zeljeznicka	ZMAJA OD BOSNE BR. 45	Trotoar	6	0	0	0			
21.	CE410	Zeljeznicka	ZMAJA OD BOSNE 39	Trotoar Ekonomska skola)	2	0	0	0	Nedostaje poklopac	2	
22.	CE411	Zeljeznicka	ZMAJA OD BOSNE 37	Trotoar(SŠ ETŠa)	2	0	0	0			
23.	CE412	Zeljeznicka	ZMAJA OD BOSNE BB	Parking TAHOGRAF	1	0	0	0	Nedostaje poklopac	1	
24.	CE413	Zeljeznicka	ZMAJA OD BOSNE BR. 13	Trotoar	1	0	0	0			
25.	CE414	Zeljeznicka	ZMAJA OD BOSNE 15 (MUP)	Krug policije	2	0	0	0	Nedostaje poklopac	2	
26.	CE415	Zeljeznicka	ZMAJA OD BOSNE BB	Parking	3	0	0	0			
27.	CE417	Zeljeznicka	ZMAJA OD BOSNE	Ulica (Turska ambasada)	2	0	0	0			
28.	CE418	Zeljeznicka	ZMAJA OD BOSNE BB	Smetljarnik IMPORTANE	5	0	0	0	Nedostaje poklopac	5	
29.	CE419	Zeljeznicka	ZMAJA OD BOSNE BB	Dvoriste UNDP-a	3	0	0	0			
30.	CE420	Zeljeznicka	ZMAJA OD BOSNE	Ulica BB (Saobracajna policija)	3	0	0	0	Nedostaje poklopac	3	
31.	CE421	Velesici	TRG ZRTAVA SREBRENICE	Parking Željeznicka stanica)	3	0	0	0	Nedostaje poklopac	3	
32.	CE422	Velesici	TRG ZRTAVA SREBRENICE BB	Ulica ZTO	3	0	0	0	Nedostaje poklopac	3	
33.	CE423	Velesici	TRG ZRTAVA SREBRENICE	Dvoriste BH POSTE	4	0	0	0	Nedostaje poklopac	4	
34.	CE424	Zeljeznicka	TRG ZRTAVA SREBRENICE	Trotoar CEVABDŽINICA ZMAJ	2	0	0	0	Nedostaje poklopac	2	
35.	CE425	Velesici	TRG ZRTAVA SREBRENICE BB	Trotoar(Autobuska stanica)	3	1	1	0	Nedostaje poklopac	3	
36.	CE426	Zeljeznicka	VILSONOVO SETALISTE 10	Trotoar Ag za zastitu lic.podat.	1	1	2	0			
37.	CE427	Zeljeznicka	VILSONOVO SETALISTE 9 (	Parking MASINSKI FAKULTET)	1	1	2	0	Nedostaje poklopac i tocak i osteceno tijelo posude	1	
38.	CE428	Zeljeznicka	VILSONOVO SETALISTE BB (	Zel. površina Muzej revolucije)	2	0	0	0	Nedostaje poklopac	2	
39.	NG802	Pofalici II	BANA MATEJA NINOSLAVA BB	Zelena površina	4	0	0	0	Nedostaje poklopac	4	
40.	NS100	Grbavica II	BEHDZETA MUTEVELICA BR. 2A	Smetljarnik	3	0	0	0	Nedostaje poklopac	3	
41.	NS105	Grbavica II	HASANA BRKICA BR. 2	Smetljarnik	2	0	0	0	Nedostaje poklopac	2	
42.	NS107	Grbavica II	HASANA BRKICA BR. 1	Ulica	4	0	0	0	Nedostaje poklopac	4	
43.	NS113	Grbavica II	KEMALA KAPETANOVICA BR. 32	Trotoar	2	0	1	0	Nedostaje poklopac	2	
44.	NS114	Grbavica II	KEMALA KAPETANOVICA BR. 34	Trotoar	2	0	1	0	Nedostaje poklopac	2	
45.	NS115	Grbavica II	KEMALA KAPETANOVICA BR. 42	Ulica	3	0	1	0	Nedostaje poklopac	1	
46.	NS116	Grbavica II	KEMALA KAPETANOVICA BR. 36	Zelena površina	3	0	0	0	Nedostaje poklopac	2	
47.	NS119	Grbavica II	TOPAL OSMAN-PASE	Ulica BP ENERGOPETROL	1	0	1	0	Nedostaje poklopac	1	
48.	NS120	Grbavica I	HAMDJE CEMERLICA BB	Ulica	6	1	3	0	Nedostaje poklopac	5	Odlaganje živ. otpada

RB	ID	MZ	Ulica i broj	Lokacija infrastrukture	Broj sivih posuda	Broj plavih posuda	Broj zutih posuda	Broj zelenih posuda	Ostecenost infrastrukture	Broj ostecenih posuda	Problemi prilikom prikupljanja otpada
49.	NS121	Grbavica I	ULICA GRBAVICKA BB	Trotoar		1	0	0	Nedostaje poklopac		
50.	NS123	Grbavica I	GRBAVICKA BR. 47	Ulica		1	1	0			
51.	NS124	Grbavica I	GRBAVICKA BR. 43	Ulica	1	0	0	0	Nedostaje poklopac	1	
52.	NS125	Grbavica I	GRBAVICKA BR. 39	Ulica	2	0	0	0	Nedostaje poklopac	2	
53.	NS126	Grbavica I	GRBAVICKA BR. 61	Ulica	2	0	1	0	Nedostaje poklopac	2	
54.	NS127	Grbavica I	GRBAVICKA BR. 61	Zelena površina	1	0	0	0	Nedostaje poklopac	1	
55.	NS128	Grbavica I	GRBAVICKA BR. 57	Zelena površina	2	0	0	0	Nedostaje poklopac	2	
56.	NS131	Grbavica I	GRBAVICKA BR. 93	Zelena površina	4	0	0	0	Nedostaje poklopac	3	
57.	NS132	Grbavica I	GRBAVICKA BR. 85	Zelena površina	1	1	0	0	Nedostaje poklopac	2	
58.	NS133	Grbavica I	GRBAVICKA BR. 83	Zelena površina	3	0	0	0	Nedostaje poklopac	3	
59.	NS134	Grbavica I	GRBAVICKA BR. 109	Ulica	2	0	1	0	Nedostaje poklopac	2	
60.	NS135	Grbavica I	GRBAVICKA BR. 103	Zelena površina	2	0	0	0	Nedostaje poklopac	2	
61.	NS136	Grbavica I	GRBAVICKA BR. 99	Zelena površina	3	1	1	0	Nedostaje poklopac	2	
62.	NS138	Grbavica I	GRBAVICKA	Trotoar FRIZERSKI SALON)	2	0	0	0	Nedostaje poklopac	2	
63.	NS140	Kovacici	ULICA GRBAVICKA	Ulica (CAFFE VATRA)	4	0	0	0	Nedostaje poklopac	4	
64.	NS141	Kovacici	ULICA GRBAVICKA BR. 6	Smetljarnik	2	0	0	0	Nedostaje poklopac	2	
65.	NS142	Kovacici	GRBAVICKA BR. 6A	Smetljarnik	2	0	0	0	Nedostaje poklopac	2	
66.	NS143	Kovacici	ULICA GRBAVICKA BR. 8	Smetljarnik	5	0	0	0	Nedostaje poklopac	5	
67.	NS144	Kovacici	GRBAVICKA BR. 8A	Smetljarnik	2	0	0	0	Nedostaje poklopac	2	
68.	NS147	Grbavica I	GRBAVICKA BR. 7C	Ulica	3	0	0	0	Nedostaje poklopac	3	
69.	NS149	Grbavica I	GRBAVICKA BR. 25	Trotoar	1	1	0	0	Nedostaje poklopac	1	
70.	NS151	Grbavica I	GRBAVICKA BR. 22/24	Zelena površina	3	0	0	0	Nedostaje poklopac	3	
71.	NS152	Grbavica I	GRBAVICKA BR. 28	Zelena površina	4	0	0	0	Nedostaje poklopac	4	
72.	NS153	Grbavica I	GRBAVICKA BR. 127B	Smetljarnik	2	0	0	0	Nedostaje poklopac	2	
73.	NS155	Grbavica I	GRBAVICKA BR. 127A	Smetljarnik	2	0	0	0	Nedostaje poklopac	2	
74.	NS156	Grbavica I	GRBAVICKA BR. 125	Zelena površina	2	0	0	0	Nedostaje poklopac	2	
75.	NS157	Grbavica I	GRBAVICKA BR. 129	Zelena površina	1	0	0	0	Nedostaje poklopac	1	
76.	NS159	Grbavica I	GRBAVICKA BR. 131	Ulica		1	1	0			
77.	NS160	Grbavica I	GRBAVICKA BR. 33	Zelena površina	2	0	0	0	Nedostaje poklopac	2	
78.	NS162	Grbavica I	GRBAVICKA	Ulica OŠ GRBAVICA I	4	0	1	0	Nedostaje poklopac	2	
79.	NS163	Grbavica I	GRBAVICKA BR. 14	Smetljarnik	2	0	0	0	Nedostaje poklopac	2	
80.	NS164	Grbavica I	GRBAVICKA BR. 14A	Smetljarnik	2	0	0	0	Nedostaje poklopac	2	
81.	NS166	Grbavica I	GRBAVICKA BR. 14C	Smetljarnik	2	0	0	0	Nedostaje poklopac	2	
82.	NS167	Grbavica I	ALEJA LIPA BR. 11	Zelena površina	2	0	0	0	Nedostaje poklopac	2	
83.	NS168	Grbavica I	ALEJA LIPA	Ulica (ambasada V. Britanije)	3	0	0	0	Nedostaje poklopac	3	
84.	NS169	Grbavica I	HAMDJE CEMERLICA 41	Zelena površina	3	1	1	0	Nedostaje poklopac	3	
85.	NS170	Grbavica I	GRBAVICKA BR. 28	Zelena površina	2	1	1	0	Nedostaje poklopac	2	
86.	NS171	Grbavica I	GRBAVICKA BR. 34	Zelena površina	2	0	0	0	Nedostaje poklopac	2	

RB	ID	MZ	Ulica i broj	Lokacija infrastrukture	Broj sivih posuda	Broj plavih posuda	Broj zutih posuda	Broj zelenih posuda	Ostecenost infrastrukture	Broj ostecenih posuda	Problemi prilikom prikupljanja otpada
87.	NS173	Grbavica I	GRBAVICKA BR. 22	Zelena površina	3	0	0	0	Nedostaje poklopac	3	Odlaganje živ. otpada, prepunjenost posuda (privredni subjekti)
88.	NS175	Grbavica I	ZAGREBACKA BR. 47	Zelena površina	3	0	0	0	Nedostaje poklopac	3	
89.	NS176	Grbavica I	ZAGREBACKA BR. 43	Zelena površina	3	1	1	0	Nedostaje poklopac	2	
90.	NS177	Grbavica I	ZAGREBACKA BR. 31C	Zelena površina	2	0	0	0	Nedostaje poklopac	2	
91.	NS185	Kovacici	ZAGREBACKA BR. 3	Drugo	3	1	1	0	Nedostaje poklopac	3	Zimi se zapale zbog odlaganja pepela zimi
92.	NS189	Kovacici	LJUBLJANSKA BR. 2B	Trotoar	2	0	0	0			Problemi u saobraćaju
93.	NS190	Kovacici	LJUBLJANSKA BR. 9	Smetljarnik	1	0	0	0			
94.	NS191	Kovacici	LJUBLJANSKA BR. 13	Ulica	1	1	1	0	Nedostaje poklopac	1	
95.	NS192	Kovacici	LJUBLJANSKA BR. 12	Trotoar	3	0	0	0	Nedostaje poklopac	3	Problemi u saobraćaju
96.	NS194	Kovacici	LJUBLJANSKA BR. 23	Ulica	2	0	0	0	Nedostaje poklopac	2	
97.	NS197	Grbavica I	ZAGREBACKA BR. 77	Zelena površina	4	0	0	0	Nedostaje poklopac	4	
98.	NS199	Grbavica I	ULICA RADNICKA BR. 20	Trotoar	2	0	0	0	Nedostaje poklopac	2	
99.	NS200	Grbavica I	ULICA RADNICKA BR. 62	Ulica	3	0	0	0	Nedostaje poklopac	3	
100.	NS201	Grbavica I	RADNICKA BR. 70A	Trotoar	6	0	0	0	Nedostaje poklopac	6	
101.	NS202	Grbavica I	RADNICKA 70C (Konzum)	Trotoar	1	0	0	0			
102.	NS204	Vraca	AVDE SMAJLOVICA . 11	Ulica	5	0	0	0	Nedostaje poklopac	4	
103.	NS206	Vraca	AVDE SMAJLOVICA BR. 3	Ulica	2	0	0	0	Nedostaje poklopac	2	
104.	NS208	Grbavica I	ULICA SPLITSKA BR. 63	Ulica	2	0	0	0	Nedostaje poklopac	2	Problemi u saobraćaju
105.	NS211	Trg Heroja	HERCEGOVACKA BB	Ulica	6	0	1	0	Nedostaje poklopac	4	
106.	NS213	Grbavica II	ZVORNICKA BR. 17	Trotoar	1	0	0	0	Nedostaje poklopac	1	
107.	NS214	Grbavica I	ZVORNICKA BB	Ulica	4	1	1	0	Nedostaje poklopac	4	
108.	NS215	Grbavica I	GRBAVICKA BR. 68	Trotoar	2	0	0	0	Nedostaje poklopac	2	
109.	NS216	Grbavica I	GRBAVICKA BR. 72	Trotoar	2	0	1	0	Nedostaje poklopac	2	
110.	NS217	Grbavica I	GRBAVICKA BR. 80	Trotoar	2	0	0	0	Nedostaje poklopac	2	
111.	NS218	Grbavica I	GRBAVICKA BR. 82	Trotoar	2	0	0	0	Nedostaje poklopac	2	
112.	NS219	Grbavica I	GRBAVICKA BR. 84	Trotoar	1	1	0	0	Nedostaje poklopac	1	
113.	NS220	Grbavica I	GRBAVICKA BR. 86	Trotoar	1	0	1	0	Nedostaje poklopac	1	
114.	NS221	Vraca	DERVISA NUMICA BR. 40	Zelena površina	4	0	0	0	Nedostaje poklopac	2	
115.	NS222	Vraca	DERVISA NUMICA BR. 34	Zelena površina	6	0	0	0	Nedostaje poklopac	5	
116.	NS223	Vraca	DERVISA NUMICA BR. 54	Zelena površina	3	0	0	0	Nedostaje poklopac	3	
117.	NS225	Vraca	HUSINJSKA BR. 25	Ulica	3	0	0	0	Nedostaje poklopac	3	
118.	NS226	Vraca	HUSINJSKA BR. 1	Ulica	3	0	0	0	Nedostaje poklopac	3	
119.	NS227	Vraca	TEOACKA BR. 6	Ulica	1	0	0	0	Nedostaje poklopac	1	
120.	NS228	Vraca	TEOACKA BR. 24	Ulica	1	0	1	0	Nedostaje poklopac	1	
121.	NS229	Vraca	TEOACKA BR. 34	Ulica	1	1	0	0	Nedostaje poklopac	1	
122.	NS232	Vraca	AVDE SMAJLOVICA . 17	Zelena površina	2	0	0	0			

RB	ID	MZ	Ulica i broj	Lokacija infrastrukture	Broj sivih posuda	Broj plavih posuda	Broj zutih posuda	Broj zelenih posuda	Ostecenost infrastrukture	Broj ostecenih posuda	Problemi prilikom prikupljanja otpada
123.	NS233	Vraca	AVDE SMAJLOVICA. 23	Zelena površina	5	0	0	0			
124.	NS234	Vraca	AVDE SMAJLOVICA . 35	Zelena površina	5	0	0	0	Nedostaje poklopac	4	
125.	NS235	Vraca	PAVLA LUKACA BR. 17	Ulica	4	0	0	0	Nedostaje poklopac	2	
126.	NS236	Vraca	PAVLA LUKACA BR. 21	Ulica	3	0	0	0	Nedostaje poklopac	3	
127.	NS237	Vraca	NOVOPAZARSKA BR. 1	Ulica	4	0	1	0	Nedostaje poklopac	3	
128.	NS238	Vraca	DOBOJSKA DO BR. 32	Ulica	3	0	0	0	Nedostaje poklopac	3	
129.	NS240	Vraca	NOVOPAZARSKA BR. 21B	Ulica	5	0	0	0	Nedostaje poklopac	5	
130.	NS241	Vraca	NOVOPAZARSKA BR. 73	Ulica	3	1	0	0	Nedostaje poklopac	3	
131.	NS242	Vraca	NOVOPAZARSKA BR. 75	Ulica	4	0	0	0	Nedostaje poklopac	4	
132.	NS243	Vraca	NOVOPAZARSKA BR. 92	Ulica	3	0	3	0	Nedostaje poklopac	3	
133.	NS244	Hrasno Brdo	NOVOPAZARSKA 125A	Ulica	9	0	0	0	Nedostaje poklopac	9	
134.	NS245	Hrasno Brdo	POSAVSKA BR. 98	Ulica	3	0	0	0	Nedostaje poklopac	3	
135.	NS246	Hrasno Brdo	MILINKLADSKA BR. 101	Ulica	5	0	0	0	Nedostaje poklopac	5	
136.	NS248	Hrasno Brdo	ULICA OLOVSKA BR. 66	Ulica	3	0	0	0	Nedostaje poklopac	3	
137.	NS249	Hrasno Brdo	ULICA OLOVSKA BR. 43	Ulica	3	0	0	0	Nedostaje poklopac	3	
138.	NS251	Vraca	PUT MLADIH MUSLIMANA. 10	Trotoar	1	0	0	0	Nedostaje poklopac	1	
139.	NS252	Vraca	PUT MLADIH MUSLIMANA. 14	Trotoar	1	0	0	0	Nedostaje poklopac	1	
140.	NS253	Vraca	PUT MLADIH MUSLIMANA BB	Trotoar	2	0	0	0	Nedostaje poklopac	2	
141.	NS254	Vraca	PUT MLADIH MUSLIMANA BB	Zelena površina(POLICIJA)	3	0	0	0	Nedostaje poklopac	3	
142.	NS256	Trg Heroja	PUT MLADIH MUSLIMANA. 1	Zelena površina	1	0	0	0	Nedostaje poklopac	1	
143.	NS257	Cengic Vila 1	PAROMLINSKA BR. 52	Trotoar	8	0	0	0			
144.	NS259	Dolac	PAROMLINSKA BB (KLAS)	Ulica	9	4	1	0	Nedostaje poklopac	7	
145.	NS260	Dolac	PAROMLINSKA BB (KLAS)	Ulica	4	0		0	Nedostaje poklopac	4	
146.	NS261	Dolac	PAROMLINSKA BB (KLAS)	Ulica	3	0		0	Nedostaje poklopac	3	
147.	NS262	Dolac	PAROMLINSKA BB (KLAS)	Ulica	1	0		0	Nedostaje poklopac	1	
148.	NS263	Dolac	PAROMLINSKA BB (KLAS)	Ulica	2	0		0	Nedostaje poklopac	2	
149.	NS264	Dolac	PAROMLINSKA BB (KLAS)	Ulica	1	0		0	Nedostaje poklopac	1	
150.	NS265	Dolac	PAROMLINSKA BB (KLAS)	Ulica	1	0		0	Nedostaje poklopac	1	
151.	NS266	Dolac	PAROMLINSKA BB (KLAS)	Ulica	1	0		0	Nedostaje poklopac	1	
152.	NS268	Cengic Vila 1	NEDIMA FILIPOVICA 15	Ulica	2	0		0	Nedostaje poklopac	2	
153.	NS270	Cengic Vila 1	NEDIMA FILIPOVICA 5	Ulica	3	1	1	0	Nedostaje poklopac	3	
154.	NS272	Cengic Vila 1	HAUPTMANA BR. 20	Ulica	1	1		0	Nedostaje poklopac	1	Građani pomjeraju kont.
155.	NS284	Cengic Vila 2	DZEMALA BIJEDICA 33	Smetljarnik	2	0		0	Nedostaje poklopac	2	
156.	NS285	Cengic Vila 2	DZEMALA BIJEDICA 35	Smetljarnik	2	0		0	Nedostaje poklopac	2	
157.	NS286	Cengic Vila 2	DZEMALA BIJEDICA 37	Smetljarnik	3	0		0	Nedostaje poklopac	3	
158.	NS289	Kvadrant	FETAHA BECIRBEOVICA	Trotoar (OŠ)	2	0		0	Nedostaje poklopac	2	
159.	NS290	Kvadrant	FETAHA BECIRBEOVICA 1	Smetljarnik	2	0		0	Nedostaje poklopac	2	
160.	NS291	Kvadrant	FETAHA BECIRBEOVICA 3	Smetljarnik	2	0		0	Nedostaje poklopac	2	
161.	NS292	Kvadrant	FETAHA BECIRBEOVICA. 5	Smetljarnik	2	0		0	Nedostaje poklopac	2	



RB	ID	MZ	Ulica i broj	Lokacija infrastrukture	Broj sivih posuda	Broj plavih posuda	Broj zutih posuda	Broj zelenih posuda	Ostecenost infrastrukture	Broj ostecenih posuda	Problemi prilikom prikupljanja otpada
162.	NS293	Kvadrant	FETAHA BECIRBEOVICA. 33	Smetljarnik	2	0		0	Nedostaje poklopac	2	
163.	NS294	Kvadrant	FETAHA BECIRBEOVICA. 31	Smetljarnik	2	0		0	Nedostaje poklopac	2	
164.	NS295	Kvadrant	FETAHA BECIRBEOVICA. 29	Smetljarnik	2	0		0	Nedostaje poklopac	2	
165.	NS299	Kvadrant	FETAHA BECIRBEOVICA. 41	Trotoar	2	0		0	Nedostaje poklopac	1	
166.	NS300	Kvadrant	FETAHA BECIRBEOVICA. 43	Ulica	2	0		0	Nedostaje poklopac	1	
167.	NS301	Kvadrant	FETAHA BECIRBEOVICA. 45	Trotoar	2	0		0			
168.	NS302	Kvadrant	FETAHA BECIRBEOVICA 45 ()	Ulica FRANCK	2	1		0	Nedostaje poklopac	1	
169.	NS303	Kvadrant	FETAHA BECIRBEOVICA 49	Ulica	1	0		0			
170.	NS305	Pofalici I	ULICA DRINSKA BR. 62	Trotoar	4	1		0	Nedostaje poklopac	4	
171.	NS306	Pofalici I	ULICA DRINSKA BR. 80	Trotoar	2	0		0	Nedostaje poklopac	2	
172.	NS307	Dolac	ULICA DRINSKA BR. 90	Trotoar	1	0		0	Nedostaje poklopac	1	
173.	NS308	Dolac	ULICA DRINSKA BR. 112	Trotoar	3	0		0	Nedostaje poklopac	3	
174.	NS309	Dolac	FRA MATIJE DIVKOVIKA 73	Ulica	4	0		0	Nedostaje poklopac	4	
175.	NS31	Hrasno	AZIZE SACIRBEOVIC	Ulica (SKOLA)	2	1		0	Nedostaje poklopac	2	
176.	NS310	Dolac	FRA MATIJE DIVKOVIKA. 7	Ulica	3	0		0	Nedostaje poklopac	2	
177.	NS311	Dolac	ULICA SKOPLJANSKA BR. 6	Ulica	4	0		0	Nedostaje poklopac	4	
178.	NS312	Dolac	DRINSKA BB (KOD MOSTA)	Trotoar	4	0		0	Nedostaje poklopac	4	
179.	NS313	Dolac	ULICA DRINSKA BR. 144	Trotoar	2	0		0	Nedostaje poklopac	1	
180.	NS314	Dolac	ULICA DRINSKA BR. 152	Trotoar	1	0		0	Nedostaje poklopac	1	
181.	NS315	Dolac	ULICA DRINSKA BR. 158	Trotoar	1	0		0	Nedostaje poklopac	1	
182.	NS316	Pofalici I	POFALICKA BR. 43	Trotoar	4	0		0	Nedostaje poklopac i osteceno tijelo posude	4	
183.	NS317	Pofalici I	DRINSKA BB	Trotoar oš	2	0		0	Nedostaje poklopac	2	
184.	NS318	Pofalici I	ULICA POFALICKA BR. 36	Ulica	3	0		0	Nedostaje poklopac	3	
185.	NS321	Pofalici I	ULICA HUMSKA BR. 38	Ulica	4	0		0	Nedostaje poklopac	4	Strma i uska ulica
186.	NS322	Pofalici I	ULICA HUMSKA BR. 24	Trotoar	1	2	0	0	Nedostaje poklopac	1	
187.	NS324	Pofalici I	ULICA HUMSKA BR. 138	Trotoar	4	0		0	Nedostaje poklopac	4	
188.	NS325	Pofalici I	ULICA HUMSKA BR. 176	Ulica	3	0		0	Nedostaje poklopac	3	
189.	NS326	Pofalici I	RUDERA BOSKOVIKA 420	Ulica	6	0	0	0	Nedostaje poklopac	6	
190.	NS327	Pofalici I	RUDJERA BOSKOVIKA 224	Ulica	1	1		0	Nedostaje poklopac	1	
191.	NS328	Pofalici I	RUDJERA BOSKOVIKA 200	Trotoar	3	0		0	Nedostaje poklopac	3	
192.	NS329	Pofalici I	RUDJERA BOSKOVIKA. 29	Ulica	3	0		0	Nedostaje poklopac	3	
193.	NS330	Pofalici I	RUDJERA BOSKOVIKA. 196	Trotoar	5	0		0	Nedostaje poklopac	5	
194.	NS331	Pofalici I	REISA FEHIMA SPAHE CIKMA. 48	Ulica	4	0		0	Nedostaje poklopac	4	
195.	NS332	Pofalici I	ULICA HUMSKA BR. 250	Ulica	5	0		0	Nedostaje poklopac	5	
196.	NS333	Pofalici II	ULICA HUMSKA BR. 540	Ulica	4	0		0	Nedostaje poklopac	4	
197.	NS337	Pofalici II	ULICA HUMSKA BR. 696	Ulica	4	0		0	Nedostaje poklopac	4	
198.	NS338	Pofalici II	ULICA HUMSKA BR. 417	Ulica	4	0		0	Nedostaje poklopac	4	
199.	NS339	Velesici	REISA FEHIMA SPAHE. 124	Ulica (TRAFOSTANICA)	5	0		0	Nedostaje poklopac	5	

RB	ID	MZ	Ulica i broj	Lokacija infrastrukture	Broj sivih posuda	Broj plavih posuda	Broj zutih posuda	Broj zelenih posuda	Ostecenost infrastrukture	Broj ostecenih posuda	Problemi prilikom prikupljanja otpada
200.	NS340	Velesici	REISA FEHIMA SPAHE. 150)	Trotoar	1	0		0	Nedostaje poklopac	1	
201.	NS341	Pofalici II	ZAHIRA PANJETE BR. 7F	Ulica	2	0		0	Nedostaje poklopac	2	
202.	NS342	Pofalici II	ZAHIRA PANJETE BR. 250	Ulica	4	0		0	Nedostaje poklopac	4	
203.	NS343	Pofalici II	ZAHIRA PANJETE BR. 24	Zelena površina	4	0	0	0	Nedostaje poklopac	4	
204.	NS344	Pofalici II	ZAHIRA PANJETE BR. 240	Ulica	10	0	1	0	Nedostaje poklopac	10	
205.	NS345	Pofalici II	ZAHIRA PANJETE BR. 147	Ulica	2	0		0	Nedostaje poklopac	2	
206.	NS346	Pofalici II	ZAHIRA PANJETE BR. 408	Zelena površina	4	0	0	0	Nedostaje poklopac	4	
207.	NS347	Pofalici I	HUMSKA BR. 109	Ulica	4	0		0	Nedostaje poklopac	4	
208.	NS348	Pofalici I	HUMSKA BR. 65	Ulica	3	0	0	0	Nedostaje poklopac	3	
209.	NS349	Pofalici I	HUMSKA BB (MEGA MIX)	Ulica	2	0		0			
210.	NS350	Zeljeznicka	HAMDJE CEMERLICA BR. 21	Smetljarnik	2	0		0	Nedostaje poklopac	2	
211.	NS351	Zeljeznicka	HAMDJE CEMERLICA BR. 23	Smetljarnik	2	0		0	Nedostaje poklopac	2	
212.	NS352	Zeljeznicka	HAMDJE CEMERLICA BR. 25	Smetljarnik	2	0		0	Nedostaje poklopac	2	
213.	NS353	Zeljeznicka	HAMDJE CEMERLICA BR. 27	Smetljarnik	2	0		0	Nedostaje poklopac	2	
214.	NS354	Pofalici I	HAMDJE CEMERLICA BR. 29	Smetljarnik	2	0		0	Nedostaje poklopac	2	
215.	NS358	Zeljeznicka	HAMDJE CEMERLICA BB	Ulica BP ENERGOPETROL)		0		2			
216.	NS359	Zeljeznicka	HAMDJE CEMERLICA BB	Ulica SIRIUS)	1	0		0	Nedostaje poklopac	1	
217.	NS360	Zeljeznicka	HAMDJE CEMERLICA BB	Ulica(KIA)	2	0		0	Nedostaje poklopac	2	
218.	NS361	Zeljeznicka	HAMDJE CEMERLICA BB	Ulica (ENERGOINVEST)	11	0		0			
219.	NS362	Zeljeznicka	HAMDJE CEMERLICA BB	Ulica (ENERGOINVEST)	1	0		0	Nedostaje poklopac	1	
220.	NS363	Zeljeznicka	PUT ZIVOTA BB	Ulica(CAMELIJA OSIGURANJE)		1		0			
221.	NS364	Zeljeznicka	PUT ZIVOTA BR. 14	Ulica(INTERSPED)	5	0		0	Nedostaje poklopac	4	
222.	NS365	Zeljeznicka	PUT ZIVOTA BB	Ulica(TEHNOMAG)	1	0		0			
223.	NS366	Zeljeznicka	PUT ZIVOTA BR. 16 (ENMAN)	Ulica	1	1		0			
224.	NS367	Zeljeznicka	LOZIONICKA BB (KONZUM)	Ulica	6	0		0	Nedostaje poklopac	6	
225.	NS368	Dolac	ULIA IGMANSKA BR. 2	Ulica	3	0	1	0	Nedostaje poklopac	3	
226.	NS369	Dolac	MARKA MARULICA BR. 1	Trotoar(UNIPROMET)	6	1	1	0			
227.	NS370	Dolac	MARKA MARULICA BR. 2	Ulica(UNIPROMET)	1	1	1	0			
228.	NS371	Dolac	MARKA MARULICA 4	Ulica(GREEN PETROL)	1	0		0			
229.	NS373	Dolac	BUTMIRSKA BR. 1	Ulica	3	0		0	Nedostaje poklopac	3	
230.	NS374	Dolac	MARKA MARULICA BR. 23	Trotoar	3	0		1	Nedostaje poklopac	3	
231.	NS375	Dolac	MARKA MARULICA 39 (OŠ)	Ulica	2	1	1	0	Nedostaje poklopac	2	
232.	NS377	Dolac	SALIHA UDZVARLICA BR. 6	Ulica	1	0		0	Nedostaje poklopac	1	
233.	NS378	Dolac	SALIHA UDZVARLICA BR. 10	Ulica	1	0	0	0			
234.	NS379	Dolac	PAROMLINSKA (KJKP RAD)	Ulica	3	0		0			
235.	NS38	Hrasno	AZIZE SACIRBEGOVIĆ BR. 123	Smetljarnik	2	0		0	Nedostaje poklopac	2	
236.	NS380	Dolac	PAROMLINSKA (KJKP RAD)	Ulica		0	1	0			
237.	NS381	Dolac	PAROMLINSKA (FKJKP RAD)	Ulica	2	0		0	Nedostaje poklopac	2	
238.	NS382	Dolac	PAROMLINSKA (KJKP RAD)	Ulica		0	1	0			

RB	ID	MZ	Ulica i broj	Lokacija infrastrukture	Broj sivih posuda	Broj plavih posuda	Broj zutih posuda	Broj zelenih posuda	Ostecenost infrastrukture	Broj ostecenih posuda	Problemi prilikom prikupljanja otpada
239.	NS383	Dolac	PAROMLINSKA (KJKP RAD)	Ulica		1		0			
240.	NS384	Dolac	PAROMLINSKA (KJKP RAD)	Ulica		0		1	Nedostaje poklopac	1	
241.	NS385	Kvadrant	PAROMLINSKA (KJKP RAD)	Ulica	0	0	1	0			
242.	NS386	Kvadrant	PAROMLINSKA (KJKP RAD)	Ulica		1		0			
243.	NS387	Dolac	ULICA PAROMLINSKA BR. 72	Ulica	1	0		0	Nedostaje poklopac	1	
244.	NS388	Dolac	ULICA PAROMLINSKA BR. 57	Ulica	2	0		0			
245.	NS389	Dolac	PAROMLINSKA BB (BH TEHNA)	Trotoar	2	0		0	Nedostaje poklopac	2	
246.	NS390	Dolac	ULICA PAROMLINSKA BR. 64	Trotoar	1	0		0			
247.	NS391	Dolac	ULICA PAROMLINSKA BR. 60	Ulica	3	0		0			
248.	NS392	Dolac	ULICA PAROMLINSKA BR. 45	Ulica	1	0		0	Nedostaje poklopac	1	
249.	NS393	Dolac	ULICA PAROMLINSKA BR. 49	Ulica	3	0		0			
250.	NS394	Dolac	ULICA PAROMLINSKA BR. 47	Zelena površina	2	0	1	0	Nedostaje poklopac	2	
251.	NS395	Dolac	PAROMLINSKA BB (KLAS)	Ulica	3	1	2	0	Nedostaje poklopac	3	
252.	NS400	Dolac	SAKIBA NISICA BB (SKAFA)	Zelena površina	2	0		0	Nedostaje poklopac	2	
253.	NS403	Malta	ULICA ENVERA SEHOVICA BR. 12	Smetljarnik	2	0		0	Nedostaje poklopac	2	
254.	NS404	Malta	ULICA ENVERA SEHOVICA BR. 10	Smetljarnik	2	0		0	Nedostaje poklopac	2	
255.	NS405	Malta	ULICA ENVERA SEHOVICA BR. 8	Smetljarnik	2	0		0	Nedostaje poklopac	2	
256.	NS406	Malta	ULICA ENVERA SEHOVICA BR. 6	Smetljarnik	2	0		0	Nedostaje poklopac	2	
257.	NS408	Malta	ULICA PAROMLINSKA BR. 23	Smetljarnik	2	0		0	Nedostaje poklopac	2	
258.	NS409	Malta	ULICA PAROMLINSKA BR. 25	Smetljarnik	2	0		0	Nedostaje poklopac	2	
259.	NS410	Malta	ULICA PAROMLINSKA BR. 27	Smetljarnik	2	0		0	Nedostaje poklopac	2	
260.	NS411	Malta	ENVERA SEHOVICA BR. 24	Smetljarnik	2	0		0	Nedostaje poklopac	2	
261.	NS412	Malta	ENVERA SEHOVICA BR. 22	Smetljarnik	2	0		0	Nedostaje poklopac	2	
262.	NS413	Malta	ENVERA SEHOVICA BR. 20	Smetljarnik	2	0		0	Nedostaje poklopac	2	
263.	NS414	Malta	ENVERA SEHOVICA BR. 18	Smetljarnik	2	0		0	Nedostaje poklopac	2	
264.	NS415	Malta	ENVERA SEHOVICA BR. 16	Smetljarnik	2	0		0	Nedostaje poklopac	2	
265.	NS416	Malta	ENVERA SEHOVICA BR. 32	Smetljarnik	2	0		0	Nedostaje poklopac	2	
266.	NS417	Malta	ENVERA SEHOVICA BR. 30	Smetljarnik	2	0		0	Nedostaje poklopac	2	
267.	NS418	Malta	ENVERA SEHOVICA BR. 28	Smetljarnik	2	0		0	Nedostaje poklopac	2	
268.	NS419	Malta	ENVERA SEHOVICA BR. 26	Smetljarnik	2	0		0	Nedostaje poklopac	2	
269.	NS420	Malta	PAROMLINSKA BR. 29	Smetljarnik	3	0		0	Nedostaje poklopac	3	
270.	NS421	Malta	PAROMLINSKA BR. 31	Smetljarnik	2	0		0	Nedostaje poklopac	2	
271.	NS422	Malta	PAROMLINSKA BR. 33	Smetljarnik	2	0		0	Nedostaje poklopac	2	
272.	NS423	Malta	ENVERA SEHOVICA BR. 42	Smetljarnik	2	0		0	Nedostaje poklopac	2	
273.	NS424	Malta	ENVERA SEHOVICA BR. 40	Smetljarnik	2	0		0	Nedostaje poklopac	2	
274.	NS425	Dolac	ENVERA SEHOVICA BR. 38	Smetljarnik	2	0		0	Nedostaje poklopac	2	
275.	NS426	Malta	ENVERA SEHOVICA BR. 36	Smetljarnik	2	0		0	Nedostaje poklopac	2	
276.	NS427	Malta	ENVERA SEHOVICA BR. 50	Smetljarnik	2	0		0	Nedostaje poklopac	2	
277.	NS428	Malta	ENVERA SEHOVICA BR. 48	Smetljarnik	2	0		0	Nedostaje poklopac	2	

RB	ID	MZ	Ulica i broj	Lokacija infrastrukture	Broj sivih posuda	Broj plavih posuda	Broj zutih posuda	Broj zelenih posuda	Ostecenost infrastrukture	Broj ostecenih posuda	Problemi prilikom prikupljanja otpada
278.	NS429	Malta	ENVERA SEHOVICA BR. 46	Smetljarnik	2	0		0	Nedostaje poklopac	2	
279.	NS43	Hrasno	AZIZE SACIRBEGOVIC BR. 16	Smetljarnik	1	0		0	Nedostaje poklopac	1	
280.	NS430	Malta	ENVERA SEHOVICA BR. 44	Smetljarnik	2	0		0	Nedostaje poklopac	2	
281.	NS431	Malta	PAROMLINSKA BR. 35	Smetljarnik	3	0		0	Nedostaje poklopac	3	
282.	NS432	Malta	PAROMLINSKA BR. 37	Smetljarnik	2	0		0	Nedostaje poklopac	2	
283.	NS433	Malta	PAROMLINSKA BR. 39	Smetljarnik	2	0		0	Nedostaje poklopac	2	
284.	NS434	Malta	ENVERA SEHOVICA BR. 62	Smetljarnik	2	0		0	Nedostaje poklopac	2	
285.	NS435	Malta	ENVERA SEHOVICA BR. 60	Smetljarnik	2	0		0	Nedostaje poklopac	2	
286.	NS436	Malta	ULICA ENVERA SEHOVICA 58	Smetljarnik	2	0		0	Nedostaje poklopac	2	
287.	NS437	Dolac	ULICA ENVERA SEHOVICA 56	Smetljarnik	2	0		0	Nedostaje poklopac	2	
288.	NS438	Malta	ULICA ENVERA SEHOVICA 27	Smetljarnik	2	0		0	Nedostaje poklopac	2	
289.	NS439	Malta	ULICA ENVERA SEHOVICA 25	Smetljarnik	3	0		0	Nedostaje poklopac	3	
290.	NS44	Hrasno	A. SACIRBEGOVIC 40	Ulica (HOTEL MAXI)	1	0		0	Nedostaje poklopac	1	
291.	NS440	Malta	ENVERA SEHOVICA BR. 23	Smetljarnik	3	0		0	Nedostaje poklopac	3	
292.	NS441	Malta	ENVERA SEHOVICA BR. 21	Smetljarnik	2	0		0	Nedostaje poklopac	2	
293.	NS442	Malta	ENVERA SEHOVICA BR. 19	Smetljarnik	2	0		0	Nedostaje poklopac	2	
294.	NS443	Malta	ENVERA SEHOVICA BR. 17	Smetljarnik	4	0		0	Nedostaje poklopac	4	
295.	NS445	Malta	E. SEHOVICA BR. 88	Ulica (BH TELECOM)	5	0		0	Nedostaje poklopac	5	
296.	NS447	Malta	ENVERA SEHOVICA	Ulica (Amko Komerc)	1	0		0			
297.	NS448	Malta	ENVERA SEHOVICA BR. 11	Smetljarnik	2	0		0	Nedostaje poklopac	2	
298.	NS449	Malta	ENVERA SEHOVICA BR. 9	Smetljarnik	2	0		0	Nedostaje poklopac	2	
299.	NS450	Malta	ENVERA SEHOVICA BR. 7	Smetljarnik	3	0		0	Nedostaje poklopac	3	
300.	NS451	Malta	ENVERA SEHOVICA BR. 7	Smetljarnik	3	0		0	Nedostaje poklopac	3	
301.	NS452	Malta	ENVERA SEHOVICA BR. 3	Smetljarnik	3	0		0	Nedostaje poklopac	3	
302.	NS453	Malta	ENVERA SEHOVICA BR. 1	Smetljarnik	3	0		0	Nedostaje poklopac	3	
303.	NS455	Malta	LOZIONICKA BR. 5	Smetljarnik	2	0		0	Nedostaje poklopac	2	
304.	NS456	Malta	LOZIONICKA BR. 7	Smetljarnik	4	0		0	Nedostaje poklopac	4	
305.	NS457	Malta	LOZIONICKA BR. 9	Smetljarnik	3	0		0	Nedostaje poklopac	3	
306.	NS465	Zeljeznicka	KOLODVORSKA BR. 6	Ulica	3	0		0	Nedostaje poklopac	3	
307.	NS466	Zeljeznicka	KOLODVORSKA BR. 4	Ulica	2	0		0	Nedostaje poklopac	2	
308.	NS467	Zeljeznicka	KOLODVORSKA BR. 12	Ulica (UNIQA)	3	2		0	Nedostaje poklopac	3	
309.	NS468	Zeljeznicka	KOLODVORSKA BR. 12	Ulica (DUNDEE)	1	0		0	Nedostaje poklopac	1	
310.	NS469	Zeljeznicka	KOLODVORSKA BR. 12	Trotoar (MUREX)	2	0		0	Nedostaje poklopac	2	
311.	NS470	Zeljeznicka	KOLODVORSKA BR. 12	Ulica (BINGO)	5	0		0			
312.	NS472	Zeljeznicka	KOLODVORSKA BR. 12	Ulica (JYSK)	1	0		0			
313.	NS473	Zeljeznicka	KOLODVORSKA BR. 12	Zelena površina(TV N1)	1	0		0			
314.	NS474	Zeljeznicka	KOLODVORSKA BR. 12	Ulica (ANS-DRIVE)	1	0		0	Nedostaje poklopac i osteceno tijelo posude	1	
315.	NS476	Zeljeznicka	DZAVIDA HAVERICA BR. 2	Ulica (SKOLA)	2	1		0	Nedostaje poklopac	2	

RB	ID	MZ	Ulica i broj	Lokacija infrastrukture	Broj sivih posuda	Broj plavih posuda	Broj zutih posuda	Broj zelenih posuda	Ostecenost infrastrukture	Broj ostecenih posuda	Problemi prilikom prikupljanja otpada
316.	NS477	Zeljeznicka	DZAVIDA HAVERICA BR. 1	Ulica	1	0		0	Nedostaje poklopac	1	
317.	NS478	Zeljeznicka	DZAVIDA HAVERICA BR. 3	Ulica	1	0		0	Nedostaje poklopac	1	
318.	NS479	Zeljeznicka	DZAVIDA HAVERICA BR. 5	Ulica	1	0		0	Nedostaje poklopac	1	
319.	NS480	Zeljeznicka	DZAVIDA HAVERICA BR. 7	Ulica	1	0	1	0	Nedostaje poklopac	1	
320.	NS481	Zeljeznicka	DZAVIDA HAVERICA BR. 9	Zelena površina	1	1	0	0	Nedostaje poklopac	1	Prepunjenost posuda (privredni subjekti)
321.	NS482	Zeljeznicka	DZAVIDA HAVERICA BB	Ulica (PIJACA)	2	0	0	0	Nedostaje poklopac	2	
322.	NS483	Dolac	PAROMLINSKA BR. 59	Ulica	1	0	0	0	Nedostaje poklopac	1	
323.	NS484	Zeljeznicka	PUT ZIVOTA BB	Ulica (AC QUATRO)	3	1	0	0	Nedostaje poklopac	3	
324.	NS485	Zeljeznicka	ZMAJA OD BOSNE	Ulica (KAMPUS)	2	0	0	0	Nedostaje poklopac i osteceno tijelo posude	2	
325.	NS486	Zeljeznicka	ZMAJA OD BOSNE	Ulica (KAMPUS)	3	1	1	0	Osteceno tijelo posude	3	
326.	NS487	Zeljeznicka	ZMAJA OD BOSNE	Ulica (KAMPUS)	1	0	0	0	Nedostaje poklopac	1	
327.	NS488	Zeljeznicka	ZMAJA OD BOSNE	Ulica (KAMPUS)	3	1	1	0	Osteceno tijelo posude	3	
328.	NS489	Zeljeznicka	ZMAJA OD BOSNE	Ulica (KAMPUS)	1	1	0	0			
329.	NS490	Zeljeznicka	ZMAJA OD BOSNE	Ulica (KAMPUS)	2	0	0	0			
330.	NS491	Zeljeznicka	ZMAJA OD BOSNE	Ulica (KAMPUS)	3	0	0	0	Nedostaje poklopac	2	
331.	NS492	Zeljeznicka	ZMAJA OD BOSNE	Ulica (KAMPUS)	4	0	0	0	Nedostaje poklopac	4	
332.	NS493	Zeljeznicka	ZMAJA OD BOSNE	Ulica (KAMPUS)	2	1	0	0			
333.	NS494	Zeljeznicka	ZMAJA OD BOSNE	Ulica (KAMPUS)	2	0	0	0			
334.	NS496	Vesici	MUHAMEDA EFENDIJE PANDZE	Ulica (SARAJEVO GAS)	1	1	0	0			
335.	NS497	Vesici	MUHAMEDA EFENDIJE PANDZE BB	Ulica	1	0	0	0	Nedostaje poklopac	1	
336.	NS498	Vesici	MUHAMEDA EFENDIJE PANDZE BB	Ulica	1	0	0	0	Nedostaje poklopac	1	
337.	NS500	Vesici	M. EF. PANDZE 7	Trotoar (Grand hotel)	4	0	0	0	Nedostaje poklopac	4	
338.	NS501	Vesici	MUHAMEDA EFENDIJE PANDZE BB	Trotoar (SAOBRACAJNA SKOLA)	1	0	0	0	Nedostaje poklopac	1	
339.	NS502	Vesici	MUHAMEDA EFENDIJE PANDZE BB	Trotoar	3	0	0	0	Nedostaje poklopac	3	
340.	NS505	Vesici	MUHAMEDA EFENDIJE PANDZE 93	Trotoar	5	0	0	0	Nedostaje poklopac	5	
341.	NS506	Vesici	M. EFENDIJE PANDZE 145	Zelena površina	2	0	0	0	Nedostaje poklopac	2	
342.	NS507	Gornji Vesici	M. EFENDIJE PANDZE 175	Trotoar	2	0	0	0	Nedostaje poklopac	2	
343.	NS51	Hrasno	DZAMIJSKA BR. 17	Smetljarnik	1	0	0	0	Nedostaje poklopac	1	
344.	NS510	Vesici	M. EFENDIJE PANDZE 17	Trotoar	2	0	0	0	Nedostaje poklopac	2	
345.	NS511	Vesici	M. EFENDIJE PANDZE 29	Zelena površina	3	0	0	0	Nedostaje poklopac	3	
346.	NS513	Gornji Vesici	M. EFENDIJE PANDZE 373	Trotoar	4	0	0	0	Nedostaje poklopac i osteceno tijelo posude	4	problemi u saobraćaju
347.	NS514	Gornji Vesici	CAMILA SIJARICA 28	Ulica AMBULANTA	2	0	1	0			
348.	NS515	Gornji Vesici	CAMILA SIJARICA. 14	Ulica	9	0	0	0	Nedostaje poklopac i osteceno tijelo posude	9	problemi u saobraćaju
349.	NS516	Vesici	MUSTAFE BEHMENA BR. 10	Zelena površina	4	0	0	0	Nedostaje poklopac	4	
350.	NS519	Vesici	VELESICI BB	Trotoar(Kasarna S. Barucija)	3	0	0	0			

RB	ID	MZ	Ulica i broj	Lokacija infrastrukture	Broj sivih posuda	Broj plavih posuda	Broj zutih posuda	Broj zelenih posuda	Ostecenost infrastrukture	Broj ostecenih posuda	Problemi prilikom prikupljanja otpada
351.	NS52	Hrasno	DZAMIJSKA BR. 15	Smetljarnik	1	0	0	0	Nedostaje poklopac	1	
352.	NS520	Velesici	VELESICI BR. 9	Zelena površina (Saob. skola)	3	0	0	0			
353.	NS521	Velesici	ISAKA SAMOKOVLJE BR. 1	Trotoar	5	0	0	0	Nedostaje poklopac	5	
354.	NS522	Velesici	ISAKA SAMOKOVLJE BR. 23	Trotoar	2	0	0	0	Nedostaje poklopac	2	
355.	NS523	Velesici	ISAKA SAMOKOVLJE BR. 27	Ulica	3	0	0	0	Nedostaje poklopac i osteceno tijelo posude	3	
356.	NS524	Velesici	VELESICI BB	Trotoar(na pocetku ulice)	1	0	0	0	Nedostaje poklopac	1	
357.	NS525	Velesici	PUT ZIVOTA BR. 10	Trotoar	3	0	0	0	Nedostaje poklopac	3	
358.	NS53	Hrasno	DZAMISKA BR. 13	Smetljarnik	1	0	0	0	Nedostaje poklopac	1	
359.	NS54	Hrasno	DZAMISKA BR. 11	Smetljarnik	1	0	0	0	Nedostaje poklopac	1	
360.	NS55	Trg Heroja	TOPAL OSMAN-PASE BR. 14	Zelena površina	3	1	1	0	Nedostaje poklopac	1	
361.	NS56	Trg Heroja	ALEJA LIPA (PIJACA)	Ulica	4	1	2	0	Nedostaje poklopac	4	
362.	NS59	Trg Heroja	ALEJA LIPA BR. 56	Ulica	4	0	1	0	Nedostaje poklopac	3	
363.	NS65	Trg Heroja	PORODICE RIBAR BR. 2	Ulica (SKOLA)	2	1	1	0	Nedostaje poklopac	2	
364.	NS75	Hrasno	PORODICE RIBAR BR. 59	Ulica	2	0	0	0	Nedostaje poklopac	1	
365.	NS76	Hrasno	PORODICE RIBAR BR. 65	Ulica	2	0	0	0	Nedostaje poklopac	2	
366.	NS77	Hrasno	PORODICE RIBAR BR. 67	Smetljarnik	2	0	0	0	Nedostaje poklopac	2	
367.	NS90	Grbavica II	BEHDZETA MUTEVELICA. 79	Trotoar	2	0	0	0	Nedostaje poklopac	2	
368.	NS93	Grbavica II	BEHDZETA MUTEVELICA. 73	Zelena površina	2	0	0	0	Nedostaje poklopac	2	
369.	NS98	Grbavica II	BEHDZETA MUTEVELICA	Ulica(SOPING)	6	0	0	0	Nedostaje poklopac	5	
370.	NS99	Grbavica II	BEHDZETA MUTEVELICA 2B	Smetljarnik	2	0	0	0	Nedostaje poklopac	2	

**Tabela 3. Lokacije niša**

RB	ID	MZ	Ulica i broj	Lokacija infrastrukture	Broj sivih posuda	Broj posuda zadovoljava potrebe stan	Ostecenost infrastrukture	Broj ostecenih posuda	Vrsta nise	Problemi prilikom prikupljanja otpada
1.	NS278	Cengic Vila 1	DZEMALA BIJEDICA 50	Zelena površina	6	Da	Nedostaje poklopac	6	Natkrivena nisa bez vrata	
2.	NS273	Cengic Vila 1	HAUPTMANA BR. 16	Zelena površina	4	Da	Nedostaje poklopac	4	Natkrivena nisa bez vrata	
3.	NS282	Cengic Vila 1	DZEMALA BIJEDICA 94	Ulica	4	Da	Nedostaje poklopac	4	Natkrivena nisa bez vrata	
4.	NS288	Cengic Vila 2	DZEMALA BIJEDICA 21	Ulica	5	Da	Nedostaje poklopac	5	Natkrivena nisa bez vrata	
5.	NS277	Dolac	PAROMLINSKA BR. 55A	Trotoar	4	Da	Nedostaje poklopac	4	Natkrivena nisa bez vrata	
6.	NS396	Dolac	ALOJZA BENCA BR. 1	Ulica	6	Da	Nedostaje poklopac	2	Natkrivena nisa bez vrata	
7.	NS376	Dolac	SREBRENICKA BR. 10	Zelena površina	4	Da	Nedostaje poklopac	1	Natkrivena nisa bez vrata	
8.	NS401	Dolac	MARKA MARULICA BR. 9	Zelena površina	6	Da	Nedostaje poklopac	1	Natkrivena nisa bez vrata	
9.	NS372	Dolac	MARKA MARULICA BR. 10	Zelena površina	4	Da			Natkrivena niša bez vrata	
10.	NS397	Dolac	PAROMLINSKA BR. 32	Zelena površina	4	Da			Natkrivena niša bez vrata	

RB	ID	MZ	Ulica i broj	Lokacija infrastrukture	Broj sivih posuda	Broj posuda zadovoljava potrebe stan	Ostecenost infrastrukture	Broj ostecenih posuda	Vrsta nise	Problemi prilikom prikupljanja otpada
11.	CE189	Gornji Kovacici	PORODICE FOHT BB	Zelena površina	4	Da	Nedostaje poklopac i osteceno tijelo posude	4	Natkrivena nisa bez vrata	
12.	CE163	Gornji Kovacici	TRAVNICKA BR. 19	Zelena površina	2	Da	Nedostaje poklopac	2	Natkrivena nisa bez vrata	
13.	CE180	Gornji Kovacici	RADNICKA BR. 37	Zelena površina	8	Da	Nedostaje poklopac i osteceno tijelo posude	8	Natkrivena niša bez vrata	
14.	NS172	Grbavica I	GRBAVICKA BR. 38	Zelena površina	6	Da	Nedostaje poklopac	6	Natkrivena nisa bez vrata	
15.	NS198	Grbavica I	DERVISA NUMICA BR. 1A-1B	Zelena površina	6	Da	Nedostaje poklopac	6	Natkrivena nisa bez vrata	
16.	NS137	Grbavica I	ULICA GRBAVICKA BR. 60	Zelena površina	4	Da	Nedostaje poklopac	3	Natkrivena nisa bez vrata	
17.	NS158	Grbavica I	ULICA GRBAVICKA BR. 123	Trotoar	4	Da	Nedostaje poklopac	3	Natkrivena nisa bez vrata	
18.	NS145	Grbavica I	ULICA GRBAVICKA BR. 15	Zelena površina	2	Da	Nedostaje poklopac	2	Natkrivena nisa bez vrata	
19.	NS178	Grbavica I	ULICA ZAGREBACKA BR. 27	Zelena površina	4	Da	Nedostaje poklopac	2	Natkrivena nisa bez vrata	
20.	NS122	Grbavica I	GRBAVICKA BR. 51	Zelena površina	3	Da	Nedostaje poklopac		Natkrivena nisa bez vrata	prepunjenost kontejnera (privredni subjekti)
21.	NS102	Grbavica II	BEHDZETA MUTEVELICA BR. 1	Zelena površina	6	Da	Nedostaje poklopac	6	Natkrivena nisa bez vrata	
22.	NS109	Grbavica II	HASANA BRKICA BR. 25	Zelena površina	6	Da	Nedostaje poklopac	6	Natkrivena nisa bez vrata	
23.	NS110	Grbavica II	KEMALA KAPETANOVIĆA BR. 7	Zelena površina	6	Da	Nedostaje poklopac	6	Natkrivena nisa bez vrata	
24.	NS212	Grbavica II	KUPRESKA BR. 1	Zelena površina	4	Da	Nedostaje poklopac	4	Natkrivena nisa bez vrata	
25.	NS103	Grbavica II	HASANA BRKICA BR. 21	Zelena površina	3	Da	Nedostaje poklopac	3	Natkrivena nisa bez vrata	
26.	NS104	Grbavica II	HASANA BRKICA BR. 9	Zelena površina	3	Da	Nedostaje poklopac	3	Natkrivena nisa bez vrata	
27.	NS87	Grbavica II	TOPAL OSMAN-PASE BR. 3	Zelena površina	3	Da	Nedostaje poklopac	3	Natkrivena nisa bez vrata	
28.	NS94	Grbavica II	BEHDZETA MUTEVELICA BR. 47	Zelena površina	3	Da	Nedostaje poklopac	3	Natkrivena nisa bez vrata	
29.	NS96	Grbavica II	BEHDZETA MUTEVELICA BR. 43	Zelena površina	3	Da	Nedostaje poklopac	3	Natkrivena nisa bez vrata	
30.	NS97	Grbavica II	BEHDZETA MUTEVELICA BR. 23	Zelena površina	2	Da	Nedostaje poklopac	2	Natkrivena nisa bez vrata	
31.	NS42	Hrasno	AZIZE SACIRBEGOVIĆ BR. 18	Zelena površina	8	Da	Nedostaje poklopac	7	Natkrivena nisa bez vrata	
32.	NS39	Hrasno	AZIZE SACIRBEGOVIĆ BR. 98	Trotoar	5	Da	Nedostaje poklopac	4	Natkrivena nisa bez vrata	
33.	NS48	Hrasno	DZAMISKA BR. 9	Zelena površina	5	Da	Nedostaje poklopac	3	Natkrivena nisa bez vrata	
34.	NS45	Hrasno	AZIZE SACIRBEGOVIĆ BR. 84	Trotoar	4	Da	Nedostaje poklopac	2	Natkrivena nisa bez vrata	
35.	NS61	Hrasno	ALEJA LIPA BR. 63	Zelena površina	2	Da	Nedostaje poklopac	2	Natkrivena nisa bez vrata	
36.	NS41	Hrasno	AZIZE SACIRBEGOVIĆ (ROBOT)	Zelena površina	5	Da	Nedostaje poklopac	1	Natkrivena nisa bez vrata	
37.	NS250	Hrasno Brdo	OLOVSKA BR. 158	Ulica	5	Da	Nedostaje poklopac	5	Natkrivena nisa bez vrata	
38.	NS146	Kovacici	GRBAVICKA BR. 7A	Trotoar	4	Da	Nedostaje poklopac	4	Natkrivena nisa bez vrata	
39.	NS183	Kovacici	ZAGREBACKA BR. 4B	Zelena površina	4	Da	Nedostaje poklopac	4	Natkrivena nisa bez vrata	
40.	NS188	Kovacici	EMERIKA BLUMA BR. 17	Trotoar	4	Da	Nedostaje poklopac	4	Natkrivena nisa bez vrata	
41.	NS195	Kovacici	IVANA GORANA KOVACIĆA 4	Zelena površina	4	Da	Nedostaje poklopac	4	Natkrivena nisa bez vrata	
42.	NS196	Kovacici	NEVESINJSKA BR. 1	Zelena površina	4	Da	Nedostaje poklopac	4	Natkrivena nisa bez vrata	
43.	NS203	Kovacici	ULICA RADNICKA BR. 23	Zelena površina	3	Da	Nedostaje poklopac	3	Natkrivena nisa bez vrata	
44.	NS139	Kovacici	GRBAVICKA (ELVIR I SONS)	Zelena površina	6	Da	Nedostaje poklopac	2	Natkrivena nisa bez vrata	Prepunjenost kontejnera (privredni subjekti)
45.	NS180	Kovacici	ULICA ZAGREBACKA BR. 15	Zelena površina	3	Da	Nedostaje poklopac	2	Natkrivena nisa bez vrata	

RB	ID	MZ	Ulica i broj	Lokacija infrastrukture	Broj sivih posuda	Broj posuda zadovoljava potrebe stan	Ostecenost infrastrukture	Broj ostecenih posuda	Vrsta nise	Problemi prilikom prikupljanja otpada
46.	NS186	Kovacici	EMERIKA BLUMA BR. 2	Trotoar	4	Da			Natkrivena nisa bez vrata	
47.	NS193	Kovacici	LJUBLJANSKA BR. 18B	Zelena površina	4	Da			Natkrivena nisa bez vrata	
48.	NS407	Malta	PAROMLINSKA BR. 18	Zelena površina	6	Da	Nedostaje poklopac	6	Natkrivena nisa bez vrata	
49.	CE399	Malta	VILSONOVO SETALISTE BB	Betonska podl. na zel. površini	3	Da	Nedostaje poklopac	3	Natkrivena nisa bez vrata	Parkirana vozila
50.	NS458	Malta	ULICA PAROMLINSKA BR. 5	Zelena površina	3	Da	Nedostaje poklopac	3	Natkrivena nisa bez vrata	
51.	NS320	Pofalici I	ULICA HUMSKA BR. 18	Trotoar	3	Da	Nedostaje poklopac	3	Natkrivena nisa bez vrata	
52.	NS323	Pofalici I	ULICA HUMSKA BR. 222	Trotoar	2	Da	Nedostaje poklopac	2	Natkrivena nisa bez vrata	
53.	NS334	Pofalici II	ULICA HUMSKA BR. 630	Ulica	5	Da	Nedostaje poklopac	5	Natkrivena nisa bez vrata	
54.	NS336	Pofalici II	ULICA HUMSKA BR. 337	Zelena površina	4	Da	Nedostaje poklopac	4	Natkrivena nisa bez vrata	
55.	NS335	Pofalici II	ULICA HUMSKA BR. 600	Zelena površina	3	Da	Nedostaje poklopac	3	Natkrivena nisa bez vrata	
56.	NS210	Trg Heroja	ZVORNICKA 27 (stadion Grbavica)	Trotoar	2	Da	Nedostaje poklopac	2	Natkrivena nisa sa vratima	
57.	NS70	Trg Heroja	TRG HEROJA (OBDANISTE)	Ulica	1	Da	Nedostaje poklopac	1	Neadekvatna nisa	
58.	NS499	Velesici	MUHAMEDA EFENDIJE PANDZE 9	Zelena površina	5	Da	Nedostaje poklopac	5	Natkrivena nisa bez vrata	
59.	NS503	Velesici	M. EFENDIJE PANDZE 4D	Zelena površina	4	Da	Nedostaje poklopac	4	Natkrivena nisa bez vrata	
60.	NS517	Velesici	MUSTAFA BEHMENA BR. 2	Trotoar	4	Da	Nedostaje poklopac	4	Natkrivena nisa bez vrata	
61.	NS504	Velesici	M. EFENDIJE PANDZE. 4E	Zelena površina	2	Da	Nedostaje poklopac	2	Natkrivena nisa bez vrata	
62.	NS518	Velesici	ULICA VELESICI BR. 47	Zelena površina	8	Da	Nedostaje poklopac	8	Natkrivena niša bez vrata	
63.	NS512	Velesici	M. EFENDIJE PANDZE BR. 37	Zelena površina	7	Da	Nedostaje poklopac	7	Natkrivena niša bez vrata	
64.	NS239	Vraca	NOVOPAZARSKA BR. 19	Ulica	4	Da	Nedostaje poklopac	4	Natkrivena nisa bez vrata	
65.	NS255	Vraca	PAVLA LUKACA BR. 30A	Zelena površina	3	Da	Nedostaje poklopac	3	Natkrivena nisa bez vrata	
66.	NS207	Vraca	AVDE SMAJLOVICA BR. 2	Ulica	2	Da	Nedostaje poklopac	2	Natkrivena nisa bez vrata	
67.	NS224	Vraca	DERVISA NUMICA BR. 59	Ulica	3	Da	Nedostaje poklopac	2	Natkrivena nisa bez vrata	
68.	NS231	Vraca	AVDE SMAJLOVICA BR. 13	Trotoar	3	Da	Nedostaje poklopac	2	Natkrivena nisa bez vrata	
69.	NS230	Vraca	DERVISA NUMICA BR. 83	Ulica	1	Da	Nedostaje poklopac	1	Natkrivena nisa sa vratima	
70.	NS461	Zeljeznicka	KOLODVORSKA BR. 11	Ulica	6	Da	Nedostaje poklopac	6	Natkrivena nisa bez vrata	
71.	NS355	Zeljeznicka	HAMDJE CEMERLICA 31	Ulica	5	Da	Nedostaje poklopac	5	Natkrivena nisa bez vrata	
72.	NS356	Zeljeznicka	HAMDJE CEMERLICA 31	Ulica	5	Da	Nedostaje poklopac	5	Natkrivena nisa bez vrata	
73.	NS462	Zeljeznicka	KOLODVORSKA BR. 7	Trotoar	8	Da	Nedostaje poklopac	8	Natkrivena niša bez vrata	
74.	CE416	Zeljeznicka	ZMAJA OD BOSNE BB (RAIFFEISEN BANK)	Trotoar	6	Da	Nedostaje poklopac	6	Natkrivena niša sa vratima	Kamion se mora zaustaviti na glavnoj ulici
75.	NS471	Zeljeznicka	KOLODVORSKA. 12 (BINGO)	Ulica	4	Da	Nedostaje poklopac	1	Natkrivena niša sa vratima	
76.	CE406	Zeljeznicka	ZMAJA OD BOSNE 47A (ZIRAAT BANK)	Betonska podloga na z. površini	4	Da	Nedostaje tocak	4	Niša u izgradnji	
77.	CE405	Zeljeznicka	VILSONOVO SETALISTE BB (ZIRAAT BANK)	Betonska podloga na z. površini	4	Da			Niša u izgradnji	



**Tabela 4. Lokacije niša-zeleni otok**

RB	ID	MZ	Ulica i broj	Lokacija infrastrukture	Broj sivih posuda	Broj plavih posuda	Broj zutih posuda	Broj zelenih posuda	Ostecenost infrastrukture	Broj osteceni h posuda	Problemi prilikom prikupljanja otpada
1.	NS258	Cengic Vila 1	NEDIMA FILIPOVICA BR. 11	Zelena površina	7	0	1	0	Nedostaje poklopac	7	
2.	NS271	Cengic Vila 1	ULICA HAUPTMANA BR. 24	Ulica	4	1	0	0	Nedostaje poklopac	4	
3.	NS267	Cengic Vila 1	NEDIMA FILIPOVICA BR. 21	Ulica	3	1	1	0	Nedostaje poklopac	3	
4.	NS269	Cengic Vila 1	NEDIMA FILIPOVICA BR. 11	Ulica	2	1	1	0	Nedostaje poklopac	2	
5.	NS274	Cengic Vila 1	ULICA HAUPTMANA BR. 6	Zelena površina	3	1	0	0	Nedostaje poklopac	3	
6.	CE396	Cengic Vila 1	BULEVAR MESE SELIMOVIKA	Trotoar TRESKA	4	1	1	0	Nedostaje poklopac	4	
7.	CE395	Cengic Vila 1	BULEVAR M. SELIMOVIKA	Ulica(TRESKA)	2	1	1	0	Nedostaje poklopac	2	
8.	NS281	Cengic Vila 1	DZEMALA BIJEDICA BR. 80	Zelena površina	2	1	1	0	Nedostaje poklopac	1	
9.	NS275	Cengic Vila 1	NEDIMA FILIPOVICA BR. 1	Ulica	3	0	1	0	Nedostaje poklopac	3	
10.	NS279	Cengic Vila 1	DZEMALA BIJEDICA BR. 44	Zelena površina	3	1	0	0		0	
11.	NS287	Cengic Vila 2	DZEMALA BIJEDICA BR. 109	Trotoar	8	1	1	0	Nedostaje poklopac	5	
12.	NS280	Cengic Vila 2	DZEMALA BIJEDICA BR. 11	Zelena površina	2	1	1	0	Nedostaje poklopac	2	
13.	NS276	Dolac	NEDIMA FILIPOVICA BR. 4A	Zelena površina	9	1	1	0	Nedostaje poklopac	9	
14.	NS402	Dolac	LOZIONICKA BB (PEK. ROLIN)	Zelena površina	4	1	1	0	Nedostaje poklopac	4	
15.	NS399	Dolac	MARKA MARULICA BR. 16	Zelena površina	4	1	1	0	Nedostaje poklopac	3	
16.	NS398	Dolac	ULICA SAKIBA NISICA BR. 19	Zelena površina	4	1	1	0		0	
17.	NS130	Grbavica I	GRBAVICKA (PIZZERIA CEZAR)	Zelena površina	3	1	0	0	Nedostaje poklopac	3	
18.	NS148	Grbavica I	ULICA GRBAVICKA BR. 27	Zelena površina	3	1	0	0	Nedostaje poklopac	3	
19.	NS165	Grbavica I	ULICA ALEJA LIPA BR. 1	Zelena površina	3	1	1	0	Nedostaje poklopac	3	
20.	NS174	Grbavica I	ULICA ZAGREBACKA BR. 51	Zelena površina	4	1	1	0	Nedostaje poklopac	3	
21.	NS129	Grbavica I	ULICA GRBAVICKA BR. 55	Zelena površina	2	1	1	0	Nedostaje poklopac	2	
22.	NS150	Grbavica I	ULICA GRBAVICKA BR. 21	Zelena površina	2	1	1	0	Nedostaje poklopac	2	
23.	NS154	Grbavica I	ULICA GRBAVICKA BR. 71	Ulica	2	0	1	0	Nedostaje poklopac	2	
24.	NS161	Grbavica I	ULICA GRBAVICKA BR. 37	Zelena površina	3	2	1	0	Nedostaje poklopac	1	
25.	NS106	Grbavica II	K. KAPETANOVIKA 2,4,6,8,10	Ulica	6	0	0	0	Nedostaje poklopac	6	
26.	NS88	Grbavica II	KEMALA KAPETANOVIKA 53	Zelena površina	4	1	1	0	Nedostaje poklopac	4	
27.	NS91	Grbavica II	BEHDZETA MUTEVELICA BR. 85	Zelena površina	4	1	1	0	Nedostaje poklopac	4	
28.	NS108	Grbavica II	ULICA HASANA BRKICA BR. 15	Zelena površina	3	1	0	0	Nedostaje poklopac	3	
29.	NS111	Grbavica II	KEMALA KAPETANOVIKA 11	Zelena površina	4	1	1	0	Nedostaje poklopac	3	
30.	NS118	Grbavica II	BEHDZETA MUTEVELICA BR. 38	Zelena površina	3	1	1	0	Nedostaje poklopac	3	
31.	NS92	Grbavica II	BEHDZETA MUTEVELICA BR. 71	Zelena površina	3	1	0	0	Nedostaje poklopac	3	
32.	NS101	Grbavica II	BEHDZETA MUTEVELICA BR. 15	Zelena površina	2	1	0	0	Nedostaje poklopac	2	
33.	NS117	Grbavica II	BEHDZETA MUTEVELICA 109	Zelena površina	2	1	1	0	Nedostaje poklopac	2	
34.	NS86	Grbavica II	TOPAL OSMAN-PASE BR. 17	Zelena površina	2	1	0	0	Nedostaje poklopac	2	
35.	NS95	Grbavica II	BEHDZETA MUTEVELICA BR. 49	Zelena površina	2	1	0	0	Nedostaje poklopac	2	
36.	NS112	Grbavica II	KEMALA KAPETANOVIKA 27	Zelena površina	5	1	0	0	Nedostaje poklopac	1	
37.	NS85	Grbavica II	TOPAL OSMAN-PASE BR. 19	Zelena površina	2	0	1	0	Nedostaje poklopac	1	

RB	ID	MZ	Ulica i broj	Lokacija infrastrukture	Broj sivih posuda	Broj plavih posuda	Broj zutih posuda	Broj zelenih posuda	Ostecenost infrastrukture	Broj osteceni h posuda	Problemi prilikom prikupljanja otpada
38.	NS89	Grbavica II	B. MUTEVELICA (KRIVINA)	Zelena površina	4	1	1	0	Nedostaje poklopac	1	
39.	NS36	Hrasno	MILANA PRELOGA BR. 23	Zelena površina	4	1	1	0	Nedostaje poklopac	4	
40.	NS63	Hrasno	ULICA PORODICE RIBAR BR. 99	Zelena površina	4	0	1	0	Nedostaje poklopac	4	
41.	NS40	Hrasno	ULICA HRASNICKA BR. 28	Trotoar	3	1	0	0	Nedostaje poklopac	3	
42.	NS64	Hrasno	ULICA PORODICE RIBAR BR. 89	Zelena površina	3	1	1	0	Nedostaje poklopac	3	
43.	NS37	Hrasno	AZIZE SACIRBEGOVIĆ BR. 112	Ulica	3	1	2	0	Nedostaje poklopac	2	
44.	NS49	Hrasno	ULICA DZAMISKA BR. 1	Zelena površina	3	0	1	0	Nedostaje poklopac	2	
45.	NS60	Hrasno	ULICA ALEJA LIPA BR. 62	Zelena površina	2	1	1	0	Nedostaje poklopac	2	
46.	NS62	Hrasno	ULICA ALEJA LIPA BR. 66	Zelena površina	3	1	1	0	Nedostaje poklopac	2	
47.	NS34	Hrasno	AZIZE SACIRBEGOVIĆ BR. 126	Trotoar	6	0	1	0	Nedostaje poklopac	4	
48.	NS50	Hrasno	ULICA DZAMISKA BR. 21	Zelena površina	3	1	0	0	Nedostaje poklopac	3	
49.	NS46	Hrasno Brdo	ULICA OLOVSKA BR. 28	Zelena površina	5	1	0	0	Nedostaje poklopac	5	
50.	NS247	Hrasno Brdo	ULICA OLOVSKA BR. 56	Zelena površina	5	1	0	0	Nedostaje poklopac	2	
51.	NS181	Kovacici	ULICA GRBAVICKA BR. 3	Ulica	6	0	1	0	Nedostaje poklopac	5	Prepunjenost posuda (priv subjekti)
52.	NS182	Kovacici	ULICA ZAGREBACKA BR. 2B	Zelena površina	5	0	1	0	Nedostaje poklopac	5	
53.	NS179	Kovacici	ULICA ZAGREBACKA BR. 19	Zelena površina	3	1	0	0	Nedostaje poklopac	3	
54.	NS184	Kovacici	ULICA ZAGREBACKA BR. 4A	Zelena površina	4	0	0	0	Nedostaje poklopac	2	
55.	NS187	Kovacici	ULICA EMERIKA BLUMA BR. 9	Ulica	2	1	1	0	Nedostaje poklopac	2	
56.	NS296	Kvadrant	FETAHA BECIRBEGOVIĆA 27	Zelena površina	6	1	1	0	Nedostaje poklopac	4	
57.	NS297	Kvadrant	FETAHA BECIRBEGOVIĆA 37	Ulica	3	1	1	0	Nedostaje poklopac	2	
58.	NS298	Kvadrant	FETAHA BECIRBEGOVIĆA BB (	Zelena površina	2	1	1	0	Nedostaje poklopac	2	
59.	NS454	Malta	ZMAJA OD BOSNE BR. 78	Zelena površina	7	1	1	0	Nedostaje poklopac	7	Privredni subjekti
60.	CE400	Malta	VILSONOVO SETALISTE (Općina NS)	Beton. podl. na z.površini	2	1	1	0		0	Parkirana vozila
61.	NS444	Malta	ZMAJA OD BOSNE. 90	Ulica(Veterinarski fakultet)	4	1	1	0	Nedostaje poklopac	2	
62.	NS319	Pofalici I	IVANJSKA BR. 1 (O.Š)	Ulica	6	0	1	0	Nedostaje poklopac	2	
63.	NS57	Trg Heroja	ALEJA LIPA BR. 41	Zelena površina	4	1	1	0	Nedostaje poklopac	4	
64.	NS80	Trg Heroja	PORODICE RIBAR BR. 37	Ulica	4	0	1	0	Nedostaje poklopac	4	
65.	NS209	Trg Heroja	ZVORNICKA BR. 29	Ulica (p. stadion Grbavica)	3	2	1	0	Nedostaje poklopac	3	
66.	NS66	Trg Heroja	TRG HEROJA BR. 28	Ulica	3	0	1	0	Nedostaje poklopac	3	
67.	NS71	Trg Heroja	TRG HEROJA BR. 8	Zelena površina	6	1	1	0	Nedostaje poklopac	3	
68.	NS81	Trg Heroja	PORODICE RIBAR BR. 35	Ulica	3	1	0	0	Nedostaje poklopac	3	
69.	NS83	Trg Heroja	TOPAL OSMAN-PASE BR. 16	Ulica	4	1	1	0	Nedostaje poklopac	3	
70.	NS58	Trg Heroja	ALEJA LIPA BR. 52	Zelena površina	3	1	0	0	Nedostaje poklopac	2	
71.	NS67	Trg Heroja	TRG HEROJA BR. 18	Ulica	2	1	1	0	Nedostaje poklopac	2	
72.	NS74	Trg Heroja	TRG HEROJA BR. 45	Ulica	3	1	1	0	Nedostaje poklopac	2	
73.	NS78	Trg Heroja	PORODICE RIBAR BR. 51	Ulica	2	1	1	0	Nedostaje poklopac	2	
74.	NS79	Trg Heroja	PORODICE RIBAR BR. 47	Ulica	3	0	1	0	Nedostaje poklopac	2	
75.	NS84	Trg Heroja	TOPAL OSMAN-PASE BR. 26	Ulica	4	1	1	0	Nedostaje poklopac	2	
76.	NS68	Trg Heroja	TRG HEROJA BR. 30	Zelena površina	4	1	1	0	Nedostaje poklopac	1	

RB	ID	MZ	Ulica i broj	Lokacija infrastrukture	Broj sivih posuda	Broj plavih posuda	Broj zutih posuda	Broj zelenih posuda	Ostecenost infrastrukture	Broj ostecenih posuda	Problemi prilikom prikupljanja otpada
77.	NS69	Trg Heroja	TRG HEROJA BR. 16	Zelena površina	2	1	1	0	Nedostaje poklopac	1	
78.	NS73	Trg Heroja	TRG HEROJA	Ulica (TRAFOSTANICA)	1	1	1	0	Nedostaje poklopac	1	
79.	NS82	Trg Heroja	T OSMAN-PASE	Ulica (Slasticarna Palma)	5	1	0	0	Nedostaje poklopac	1	
80.	NS205	Vraca	AVDE SMAJLOVICA BR. 3D	Ulica	4	1	0	0	Nedostaje poklopac	4	
81.	NS464	Zeljeznicka	KOLODVORSKA BR. 2	Ulica	7	1	0	0	Nedostaje poklopac	5	
82.	NS357	Zeljeznicka	HAMDJE CEMERLICA BR. 7	Ulica	2	0	1	0	Nedostaje poklopac	2	
83.	NS475	Zeljeznicka	KOLODVORSKA BR. 14	Zelena površina (HITNA)	2	1	0	0	Nedostaje poklopac	2	
84.	NS459	Zeljeznicka	ZMAJA OD BOSNE	Trotoar (pod zidom)	6	1	1	0	Nedostaje poklopac	6	
85.	NS463	Zeljeznicka	KOLODVORSKA BR. 1	Trotoar	4	1	1	0	Nedostaje poklopac	4	
86.	CE409	Zeljeznicka	SIBENSKA BR. 3	Trotoar	2	1	1	0	Nedostaje poklopac	2	
87.	NS460	Zeljeznicka	KOLODVORSKA BR. 13	Zelena površina	4	1	1	0	Nedostaje poklopac	1	

**Tabela 5. Lokacije zelenih otoka**

RB	ID	MZ	Ulica i broj	Lokacija infrastrukture	Broj sivih posuda	Broj plavih posuda	Broj zutih posuda	Broj zelenih posuda	Broj posuda zadovoljava potrebe stan	Ostecenost infrastrukture	Broj ostecenih posuda
1.	NS72	Trg Heroja	TRG HEROJA BR. 32	Ulica	5	1	1	1	Da	Nedostaje poklopac	5
2.	NS283	Cengic Vila 2	DZEMALA BIJEDICA BR. 55	Zelena površina	1	0	0	0	Da	Nedostaje poklopac	1
3.	NS538	KVADRANT	OŠ ČENGIĆ VILA 1	Dvorište škole	0	1	1	0	Da		0

**Tabela 6. Problematične lokacije**

RB	ID	MZ	Ulica i broj	Nacin odlaganja otpada	Lokacija infrastrukture	Broj sivih posuda	Broj plavih posuda	Broj zutih posuda	Problemi koji su evidentirani na lokaciji
1.	CE389	Cengic Vila 1	BIHACKA BR. 4 (DOM ZDRAVLJA)	Kontejnersko mjesto	Ulica	2	0	0	Parkirana vozila
2.	CE391	Cengic Vila 1	BIHACKA BR. 8	Kontejnersko mjesto	Ulica	1	0	0	
3.	CE392	Cengic Vila 1	BIHACKA BR. 12	Kontejnersko mjesto	Ulica	1	0	0	
4.	CE390	Cengic Vila 1	BIHACKA BR. 6	Kontejnersko mjesto	Ulica	1	0	0	
5.	CE393	Cengic Vila 1	BIHACKA BB	Niša	Beton. podl. na zelenoj površini	2	0	0	
6.	NS515	Gornji Velesici	CAMILA SIJARICA BR. 14	Kontejnersko mjesto	Ulica	9	0	0	Prepunjenost posuda
7.	NS513	Gornji Velesici	MUHAMEDA EFENDIJE PANDZE BR. 373	Kontejnersko mjesto	Trotoar	4	0	0	Prepunjenost posuda
8.	NS120	Grbavica I	ULICA HAMDJE CEMERLICA BB	Kontejnersko mjesto	Ulica	6	1	3	Prepunjenost posuda I odlaganje život. otpada
9.	NS173	Grbavica I	ULICA GRBAVICKA BR. 22	Kontejnersko mjesto	Zelena površina	3	0	0	

RB	ID	MZ	Ulica i broj	Nacin odlaganja otpada	Lokacija infrastrukture	Broj sivih posuda	Broj plavih posuda	Broj zutih posuda	Problemi koji su evidentirani na lokaciji
10.	NS122	Grbavica I	ULICA GRBAVICKA BR. 51	Niša	Zelena površina	3	0	0	Prepunjenost posuda (privredni subjekti), odlaganje život. otpada
11.	NS217	Grbavica I	ULICA GRBAVICKA BR. 80	Kontejnersko mjesto	Trotoar	2	0	0	Problemi u saobraćaju
12.	NS208	Grbavica I	ULICA SPLITSKA BR. 63	Kontejnersko mjesto	Ulica	2	0	0	Problemi u saobraćaju
13.	NS185	Kovacici	ULICA ZAGREBACKA BR. 3	Kontejnersko mjesto	Drugo	3	1	1	Zimi se zapale zbog odlaganja pepela
14.	NS181	Kovacici	ULICA GRBAVICKA BR. 3	Niša - zeleni otok	Ulica	6	0	1	Prepunjenost posuda (privredni subjekti)
15.	NS189	Kovacici	ULICA LJUBLJANSKA BR. 2B	Kontejnersko mjesto	Trotoar	2	0	0	Problemi u saobraćaju
16.	NS139	Kovacici	ULICA GRBAVICKA (ELVIR I SONS)	Niša	Zelena površina	6	0	0	Prepunjenost posuda (privredni subjekti)
17.	NS192	Kovacici	ULICA LJUBLJANSKA BR. 12	Kontejnersko mjesto	Trotoar	3	0	0	Problemi u saobraćaju
18.	NS454	Malta	ULICA ZMAJA OD BOSNE BR. 78	Niša - zeleni otok	Zelena površina	7	1	1	Prepunjenost posuda (privredni subjekti)
19.	CE398	Malta	ULICA VILSONOVO SETALISTE BB	Niša - zeleni otok	Ulica	2	1	1	Parkirana vozila
20.	CE400	Malta	VILSONOVO SETALISTE BB (Općina NS)	Niša - zeleni otok	Beton. podl. na zel. površini	2	1	1	Parkirana vozila
21.	CE399	Malta	ULICA VILSONOVO SETALISTE BB	Niša	Beton. podloga na zel. površini	3	0	0	
22.	NS321	Pofalici I	ULICA HUMSKA BR. 38	Kontejnersko mjesto	Ulica	4	0	0	Strma i uska ulica
23.	NS481	Zeljeznicka	ULICA DZAVIDA HAVERICA BR. 9	Kontejnersko mjesto	Zelena površina	1	1	0	Prepunjenost posuda (privredni subjekti)
24.	CE416	Zeljeznicka	ZMAJA OD BOSNE BB (RAIFFEISEN BANK)	Niša	Trotoar	6	0	0	Kamion se zaustavlja na glavnoj ulici







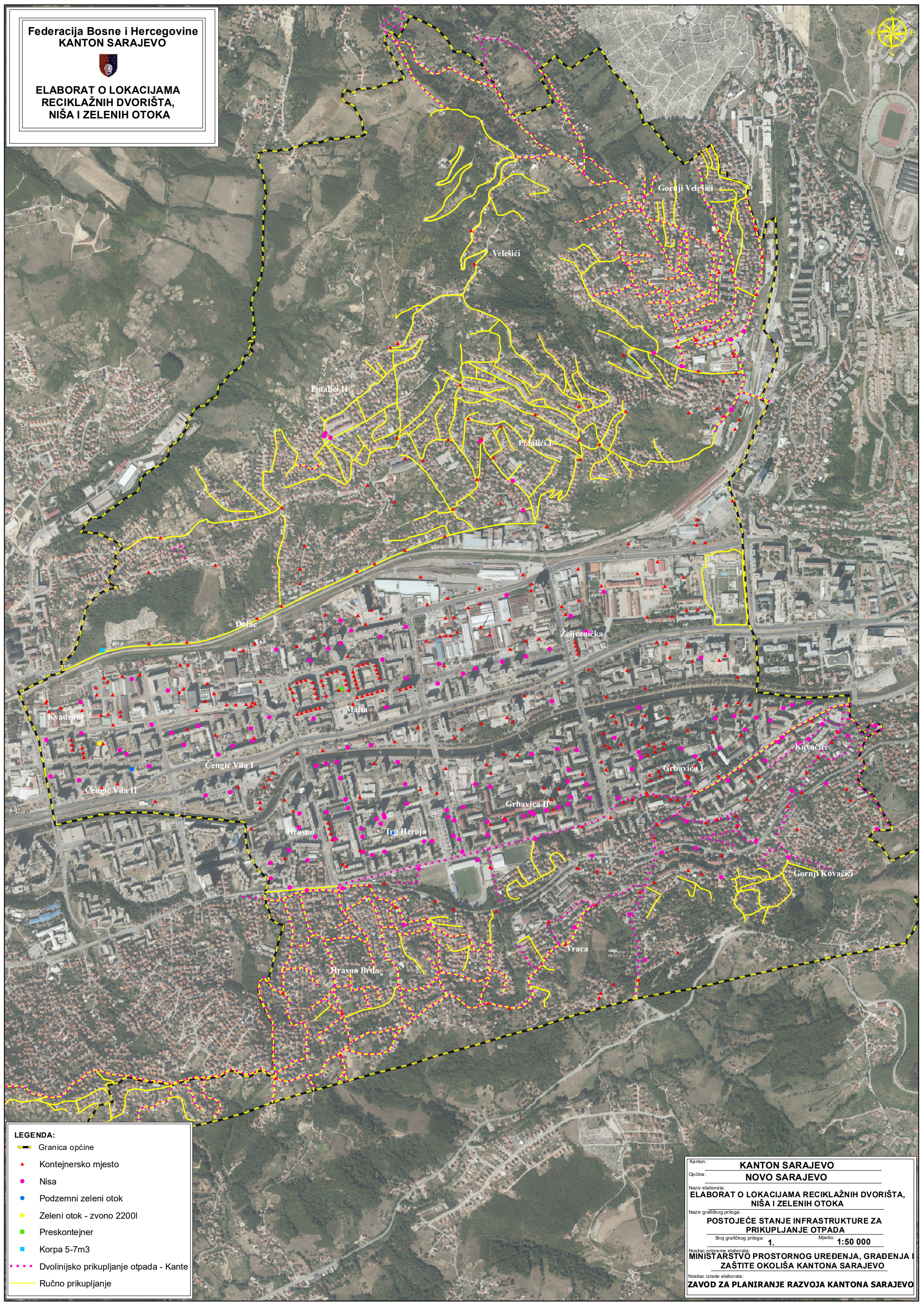





ELABORAT O LOKACIJAMA  
RECIKLAŽNIH DVORIŠTA,  
NIŠA I ZELENIH OTOKA



LEGENDA:

-  Granica općine
-  Kontejnersko mjesto
-  Nisa
-  Podzemni zeleni otok
-  Zeleni otok - zvono 22001
-  Preskontejner
-  Korpa 5-7m3
-  Dvolinijsko prikupljanje otpada - Kante
-  Ručno prikupljanje

Kanton: **KANTON SARAJEVO**  
Općina: **NOVO SARAJEVO**  
Naziv elaborata: **ELABORAT O LOKACIJAMA RECIKLAŽNIH DVORIŠTA, NIŠA I ZELENIH OTOKA**  
Naziv grafičkog priloga: **POSTOJEĆE STANJE INFRASTRUKTURE ZA PRIKUPLJANJE OTPADA**  
Broj grafičkog priloga: **1.** Mjerilo: **1:50 000**  
Nosilac pripreme elaborata: **MINISTARSTVO PROSTORNOG UREĐENJA, GRAĐENJA I ZAŠTITE OKOLIŠA KANTONA SARAJEVO**  
Nosilac izrade elaborata: **ZAVOD ZA PLANIRANJE RAZVOJA KANTONA SARAJEVO**





**LEGENDA:**  
— Granica općine  
● Problematične lokacije

Kanton: **KANTON SARAJEVO**  
Općina: **NOVO SARAJEVO**  
Naziv elaborata: **ELABORAT O LOKACIJAMA RECIKLAŽNIH DVORIŠTA, NIŠA I ZELENIH OTOKA**  
Naziv grafičkog priloga: **PROBLEMATIČNE LOKACIJE**  
(Broj posuda ne zadovoljava potrebe stanovništva, prepunjenost posuda, problem u saobraćaju, udaljenost, loši higijenski uslovi, neadekvatan pristupni put, lokacije sa oštećenim posudama itd.)  
Broj grafičkog priloga: **2.** Mjerilo: **1:50 000**  
Nosilac pripreme elaborata: **MINISTARSTVO PROSTORNOG UREĐENJA, GRAĐENJA I ZAŠTITE OKOLIŠA KANTONA SARAJEVO**  
Nosilac izrade elaborata: **ZAVOD ZA PLANIRANJE RAZVOJA KANTONA SARAJEVO**



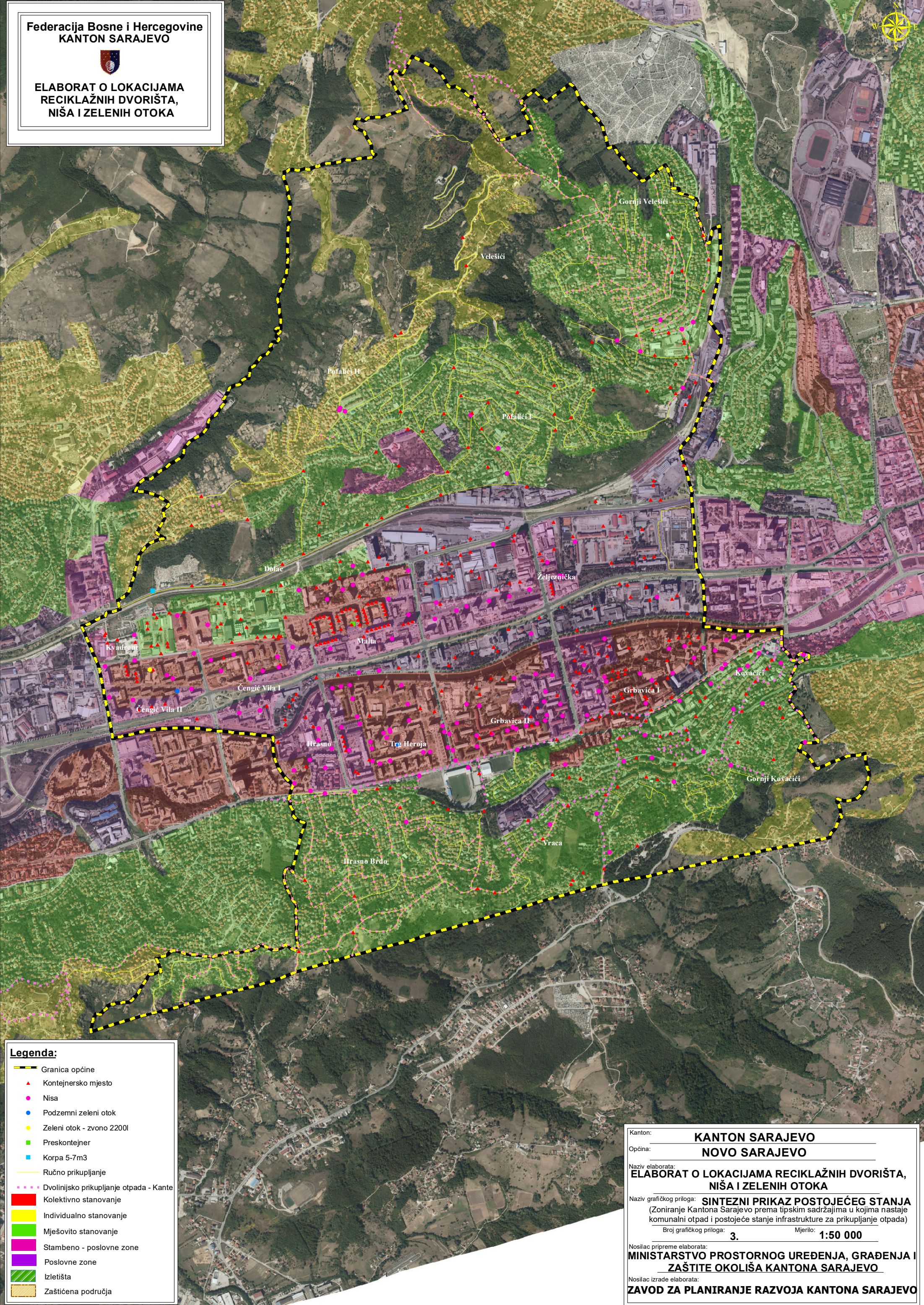

**Legenda:**

- Granica općine
- Kontejnersko mjesto
- Niša
- Podzemni zeleni otok
- Zeleni otok - zvono 2200l
- Preskontejner
- Korpa 5-7m3
- Ručno prikupljanje
- Dvolinijsko prikupljanje otpada - Kante
- Kolektivno stanovanje
- Individualno stanovanje
- Mješovito stanovanje
- Stambeno - poslovne zone
- Poslovne zone
- Izletišta
- Zaštićena područja

Kanton: **KANTON SARAJEVO**  
Općina: **NOVO SARAJEVO**  
Naziv elaborata: **ELABORAT O LOKACIJAMA RECIKLAŽNIH DVORIŠTA, NIŠA I ZELENIH OTOKA**  
Naziv grafičkog priloga: **SINTEZNI PRIKAZ POSTOJEĆEG STANJA**  
(Zoniranje Kantona Sarajevo prema tipskim sadržajima u kojima nastaje komunalni otpad i postojeće stanje infrastrukture za prikupljanje otpada)  
Broj grafičkog priloga: **3.** Mjerilo: **1:50 000**  
Nosilac pripreme elaborata: **MINISTARSTVO PROSTORNOG UREĐENJA, GRAĐENJA I ZAŠTITE OKOLIŠA KANTONA SARAJEVO**  
Nosilac izrade elaborata: **ZAVOD ZA PLANIRANJE RAZVOJA KANTONA SARAJEVO**



### III PROJEKCIJA RAZVOJA

#### TEKSTUALNO OBRAZLOŽENJE

Unaprjeđenje sistema za upravljanje komunalnim otpadom zasniva se na razvoju strukture koja se nadovezuje na postojeći sistem sakupljanja i transporta komunalnog otpada i bazira se na prevenciji, te povratu resursa ponovnom upotrebom i reciklažom. U cilju izdvajanja korisnih sirovina iz otpada, potrebna je nadogradnja postojeće infrastrukture. Buduću infrastrukturu za izdvajanje otpada činit će: zeleni otoci, reciklažna dvorišta, kante ili kontejneri za dvolinijski sistem prikupljanja otpada.

Koncept upravljanja komunalnim otpadom bazira se na pretpostavci da se sav otpad prikuplja, te je potrebno da se područja koja trenutno nisu uključena u sistem prikupljanja i područja koja nisu dovoljno pokrivena (rubni dijelovi općine) opreme sa dovoljnim brojem posuda za selektivno prikupljanje i odvajanje otpada.

S obzirom na prostorne mogućnosti naseljenih mjesta, postupak odvajanja otpada radi ponovne upotrebe ili iskorištavanja, nužno je vršiti na dva načina:

- principom dolaska po odvojene komponente otpada;
- sistemom donošenja komponenti otpada na za to utvrđeno mjesto.

Princip dolaska po odvojene komponente otpada primjenjuje su u zonama KS gdje je zastupljeno individualno domaćinstvo na način da se uspostavi dvolinijski sistem prikupljanja otpada sa dvije posude, jedna (žuta posuda) u kojoj se prikuplja reciklažni otpad i druga (crna posuda) u kojoj se prikupljaju druge vrste otpada. U zonama kolektivnog stanovanja, stambeno-poslovnim zonama, zaštićenim područjima, zelenim površinama i dr. uspostavlja se sistem donošenja komponenti na za to utvrđeno mjesto, zelene otoke, koji će se graditi na način da se uklapaju u prirodni ambijent u kojem se postavljaju. Posebne vrste otpada, koje se ne prikupljaju na zelenim otocima, prikupljat će se na reciklažnim dvorištima<sup>1</sup>.

S ciljem uspostavljanja selektivnog prikupljanja otpada na području općine Novo Sarajevo, a u skladu sa Tehničkim smjernicama, planirana je izgradnja infrastrukture kako slijedi:

<b>ZELENI OTOCI</b>	<b>BROJNOST</b>
Zeleni otok Tip 1 / Tip 2	<b>14</b>
Zeleni otok Tip 3 – Postojeći	<b>82</b>
Zeleni otok Tip 3 - Program sanacije niša	<b>69</b>
Zeleni otok Tip 5	<b>56</b>
Podzemni zeleni otok Tip 1 / Tip 2	<b>3</b>
<b>DVOLINIJSKI SISTEM PRIKUPLJANJA OTPADA - KANTE</b>	
Mjesne zajednice u kojima se uspostavlja dvolinijski sistem	<b>11</b>
Ulice u kojima se uspostavlja dvolinijski sistem	<b>37</b>
Domaćinstva	<b>3382</b>
<b>DVOLINIJSKI SISTEM PRIKUPLJANJA OTPADA - KESE</b>	
Mjesne zajednice u kojima se uspostavlja dvolinijski sistem	<b>5</b>
Ulice u kojima se uspostavlja dvolinijski sistem	<b>9</b>
Domaćinstva	<b>2871</b>

<sup>1</sup> U toku izrade elaborata nije određena lokacija reciklažnog dvorišta



## Zeleni otok Tip 1/ Tip 2

### Tehnički opis

Nadzemni zeleni otok Tip 1/Tip 2 objekat je ravnog gabarita u kojem su smještene posude za selektivno prikupljanje otpada kojima građani prilaze sa vanjske strane i ubacuju otpad bez kontakta sa posudom, preko otvora na vanjskom zidu/pregradi objekta. Zeleni otoci su predviđeni kao prostori ograđeni ogradom visine 1,76 m, na koju se postavljaju edukativni panoi od vodootpornog materijala sa tekstualnim i slikovitim prikazom uputa o pravilnom razvrstavanju otpada. Ulaz u prostor zelenog otoka je omogućen kliznim ili klatnim dvokrilnim vratima unutar kojeg su posude smještene jednolinijski (Tip 1) kako bi se olakšao pristup i manipulacija vozilima koja odvoze otpad ili jedna naspram druge (Tip 2) ukoliko prostorne mogućnosti to zahtjevaju. Razlika između zelenog otoka Tip 1 i 2 je u površini koja zavisi od rasporeda posuda. Površina za Tip 1 iznosi 16,60 m<sup>2</sup>, a za Tip 2 15,30 m<sup>2</sup>. Materijalizacija zelenog otoka se mijenja u ovisnosti od prostora u koji se smještaju, a konstrukcija nadstrešice i pokrov mogu biti od različitog materijala (drvo, čelik, profilirani ili ravni lim i dr.) sa minimalnim nagibom 6-10°.

Konstruktivni sklop/okvir čine drveni ili čelični stubovi postavljeni u armirano-betonske soklene zidove i temelje. Ispuna je armaturna mreža sa veličinom okaca 50x50 mm ili plastificirani ravni ili profilirani lim. Podna ploča je od asfalt-betona debljine 5-8 cm, a postavlja se na podlogu od mehanički nosećeg sloja tampona 16-32 prosječne debljine d=20 cm. Podna ploča se radi u nagibu minimalno 2%, kako se voda ne bi zadržavala. Podna ploča može biti još betonska ili popločana pločama od tehno betona. Odvodnja oborinskih voda sa nadstrešnice se vodi horizontalnim i vertikalnim olucima, a sa platoa slivnom rešetkom. Prilikom izgradnje zelenog otoka potrebno je ispoštovati sve uslove koji su navedeni u Tehničkim smjernicama.

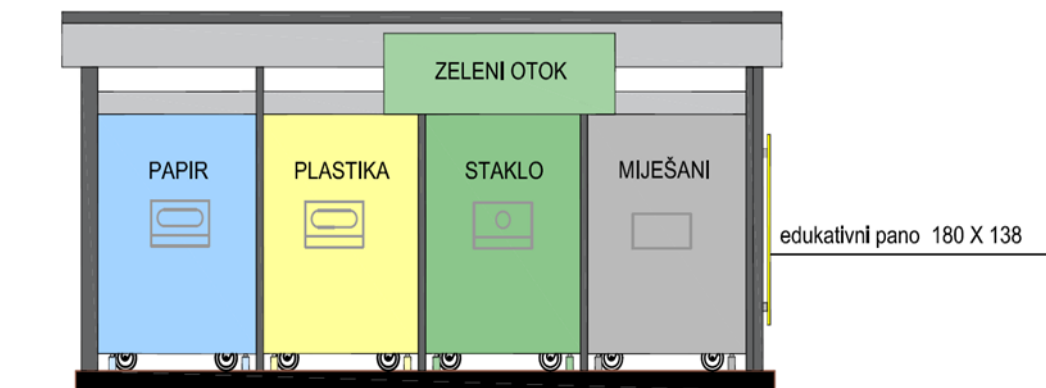

Slika 1. Izgled zelenog otoka Tip 1

### Planirane lokacije

Na području općine planirano je 14 zelenih otoka Tip 1/ Tip 2 od čega je deset lokacija u krugu obrazovnih institucija i četiri nove lokacije u ulici Humska bb određene prema Urbanističkom projektu „Milkos“ (Tabela 7, Grafički prilog 4). Neke od lokacija na kojima je planirana izgradnja zelenog otoka ovog tipa su u dvorištu osnovnih škola u ulicama: Marka Marulića br. 39 (NS375), Grbavička bb (NS162), Azize Šaćirbegović (NS31), Porodice Ribar br. 2 (NS65) itd. U postojećem stanju na planiranim lokacijama evidentirane su posude za selektivno prikupljanje otpada koje su većim dijelom oštećene, neadekvatno označene i pozicionirane.

## Zeleni otok Tip 3

### Tehnički opis

U cilju racionalizacije troškova privremeno se zadržavaju postojeće kontejnerske niše koje udovoljavaju tehničkim kriterijima i propisima i koje imaju mjesta za smještaj najmanje četiri (4) posude kapaciteta 1,1 m<sup>3</sup>. U okviru postojećih niša koje udovoljavaju tehničkim smjernicama formira se zeleni otok postavljanjem posuda za selektivno prikupljanje otpada i miješanog otpada zajedno. Površina koju zauzima zeleni otok Tip 3 za četiri posude je 17,50 m<sup>2</sup>. Ukoliko prostor dozvoljava, u niše se postavlja i posuda za biootpad. Prilaz zelenom otoku osiguran je dvokrilnim vratima koja će spriječiti raznošenje otpada, a unutar samog prostora posude su složene jednolinijski zbog pristupa i manipulacije vozilima koja odvoze otpad, kao i korisnicima istih. Mogu se graditi zeleni otoci sa posudama jedna naspram druge ukoliko prostorne mogućnosti lokacije to dozvoljavaju. Na svakoj posudi za selektivno prikupljanje otpada treba biti naznačeno koje komponente otpada se odlažu u istu. Posude su natkrivene nadstrešnicom i na okvir nadstrešnice postavlja se edukativni pano sa tekstualnim i slikovitim prikazom komponenti otpada koje se odvajaju.

Konstruktivni sklop/okvir čine čelični stubovi postavljeni u armirano-betonske soklene zidove i temelje. Ispuna je od čeličnog plastificiranog ravnog ili profiliranog lima ili armaturne mreže. Konstrukcija nadstrešnice je čelična jednovodna sa minimalnim nagibom 6-10° i natkrivena aluminijskim profiliranim limom. Podna ploča je od asfalt-betona debljine 5-8 cm, a postavlja se na podlogu od mehanički nosećeg sloja tampona 16-32 prosječne debljine d=20 cm. Podna ploča se radi u nagibu minimalno 2% prema rešetki za prikupljanje vode, kako se voda ne bi zadržavala. Podna ploča može biti još i betonska ili popločana pločama od tehno betona. Završna obrada podloge mora biti lako periva i ne smije biti klizava. Prilikom izgradnje zelenog otoka potrebno je ispoštovati sve uslove koji su navedeni u Tehničkim smjernicama.



Slika 2. Izgled zelenog otoka Tip 3

### Planirane lokacije

Na području općine ukupno je planirano 151 zeleni otok Tip 3 od čega je već izgrađeno 82 za koje je potrebno izvršiti određenu rekonstrukciju kako bi isti bili adekvatni zeleni otoci (Tabela 8 , Grafički prilog 4). Na izgrađenim zelenim otocima potrebno je zamjeniti oštećene posude, postaviti vrata i edukativni pano koji bi sadržavao upute o selektivnom načinu prikupljanja otpada. Program sanacije niša obuhvata 69 postojeće niše čija je specifikacija formiranja u zeleni otok Tip 3 data u Tabeli 9 (Grafički prilog 4). Sanacija niša podrazumjeva zamjenu oštećenih posuda za prikupljanje, ubacivanje/zamjenu ili nadogradnju niše sa posudama za selektivno prikupljanje otpada, postavljanje vrata i edukativnog panoa. Na 14 lokacija niša nema prostornih mogućnosti za nadogradnju, te se predlaže iznalaženje novih lokacija za zelene otoke u blizini predmetnih niša ukoliko se ukaže potreba za istim.

## Zeleni otok Tip 5

### Tehnički opis

Nadzemni zeleni otoci Tip 5 se mogu praviti kao površina sa posudama 2-4 m<sup>3</sup> tzv. zvonima kojih već ima na području nekih općina KS. Nadzemni zeleni otoci sa posudama tipa zvonu su otvorenog tipa postavljenih u niše koje formira sokleni zidić maksimalne visine 25 cm. Potrebna površina za postavljanje zelenog otoka sa zvonima zavisi od zapremine posuda koje se stavljaju. Za posude zapremine 2,5 m<sup>3</sup> potrebna površina za četiri zvona (papir, plastika, staklo i miješani) iznosi cca 6 x 4 m. Ukoliko su ograničene prostorne mogućnosti lokacije preporučuje se nabavka posuda koje omogućavaju razdvajanje otpada na dvije vrste (u jednoj posudi). Za zeleni otok Tip 5 potrebna površina za minimalno četiri posude za prikupljanje otpada iznosi 20,00 m<sup>2</sup>. Posude su složene jednolinijski zbog pristupa i manipulacije vozilima koja odvoze otpad, kao i korisnicima istih. Na podlogu zelenog otoka postavlja se slobodnostojeći edukativni pano. Nosači panoa se postavljaju u sokleni zidić temelj.

Podna ploča je od asfalt-betona debljine 5-8 cm, a postavlja se na podlogu od mehanički nosećeg sloja tampona 16-32 prosječne debljine d=20 cm. Podna ploča se radi u nagibu minimalno 2%, kako se voda ne bi zadržavala. Podna ploča može biti još i betonska ili popločana pločama od tehno betona. Neophodan prostor za manipulaciju vozilom i zvonima potreban je u širinu do 5 m, a u visinu do minimalno 7 m. Za pražnjenje ovih posuda koristi se specijalno vozilo grejfer sa priključkom kuka-sajla. Dno posude je dizajnirano tako da spriječava prodiranje otpadnih voda u zemljište, međutim preporuka je da se stavi geotekstil. Prilikom izgradnje zelenog otoka potrebno je ispoštovati sve uslove koji su navedeni u Tehničkim smjernicama.

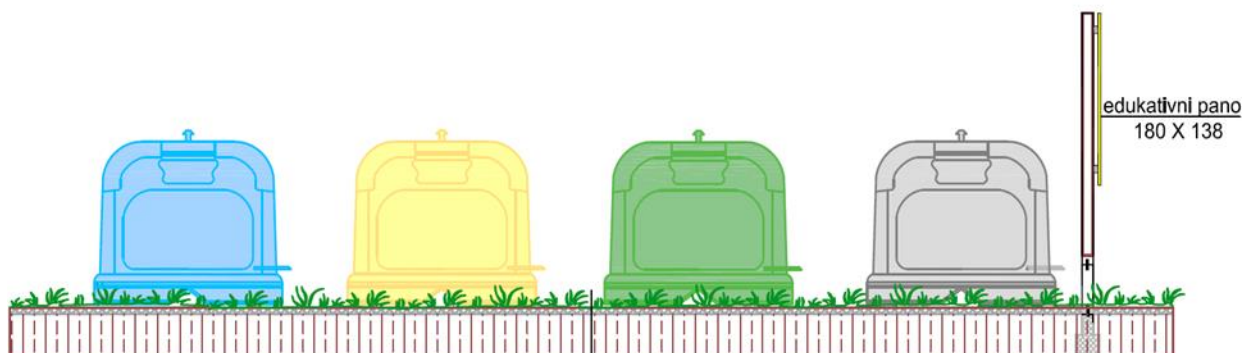

Slika 3. Izgled zelenog otoka Tip 5

### Planirane lokacije

Na području općine, u toku 2018. godine, postavljene su 34 posude zvonu<sup>1</sup>. Na određenom broju lokacija postavljene su u vidu zelenog otoka, a na drugim postavljena je jedna, eventualno dvije posude za prikupljanje miješanog otpada. Projekcijom je planirano da se 55 lokacija kontejnerskih mjesta i jedna lokacija niša-zeleni otok pretvori u zeleni otok Tip 5 (Tabela 10, Grafikon). Na planiranim lokacijama trenutno je veliki broj oštećenih posuda za prikupljanje otpada. Za određeni broj lokacija uz Južnu longitudinalu predložen je ovaj tip obzirom da se posude mogu pomjerati u zavisnosti od izgradnje predmetne saobraćajnice.

<sup>1</sup> Lokacije na kojima su postavljene posude zvonu su:

NS270, NS257, NS120, NS138, NS160, NS176, NS197, NS208, NS55, NS545, NS543 i NS544.

## Podzemni zeleni otok Tip 1/ Tip 2

### Tehnički opis

Ugradnjom podzemnih posuda za prikupljanje otpada dobiva se više slobodnog prostora na ulicama, izbjegnuto je rasipanje otpada, širenje neugodnih mirisa i pomicanje i pretrpavanje posuda. U ovom slučaju posude prikupljanje otpada su djelomično ili potpuno ukopane u zemlju. Poseban mehanizam na poklopcu svake posude onemogućava neovlašten pristup otpadu i devastiranje posuda, dok je s druge strane estetski ugodan i prilagodljiv okolišu. Podzemni zeleni otok Tip 1 je zeleni otok sa poluukopanim posudama za prikupljanje otpada, a površina koju zauzima je 22,50 m<sup>2</sup>. Podzemni zeleni otok Tip 2 je zeleni otok sa ukopanim posudama za prikupljanje otpada, a površina koju zauzima je 28,30 m<sup>2</sup>. Posude za prikupljanje otpada su složene jednolinijski. Na podlogu/platformu otoka se postavlja slobodnostojeći edukativni pano sa tekstualnim i slikovitim prikazom komponenti otpada koje se odvajaju. Nosači panoa se postavljaju u sokleni zidić-temelj. Podloga/platforma na koju se stavljaju je oivičena ivičnjacima.

Podna ploča je od asfalt-betona debljine 5-8 cm, a postavlja se na podlogu od mehanički nosećeg sloja tampona 16-32 prosječne debljine  $d=20$  cm. Podna ploča se radi u nagibu minimalno 1 %, kako se voda ne bi zadržavala. Podna ploča može biti još i betonska ili popločana pločama od tehno betona, lomljenog kamena, šljunka, trave. Za pražnjenje podzemnih posuda koristi se specijalno vozilo za prikupljanje otpada, sa specijalnom aparaturom za pražnjenje i pranje kontejnera, za koje neophodan prostor za manipulaciju iznosi u širinu do 5 m, a u visinu do minimalno 7 m. Zahtjevna pristupačnost vozila je asfaltirana saobraćajnica minimalne širine 3 m. Prilikom izgradnje zelenog otoka potrebno je ispoštovati sve uslove koji su navedeni u Tehničkim smjernicama.

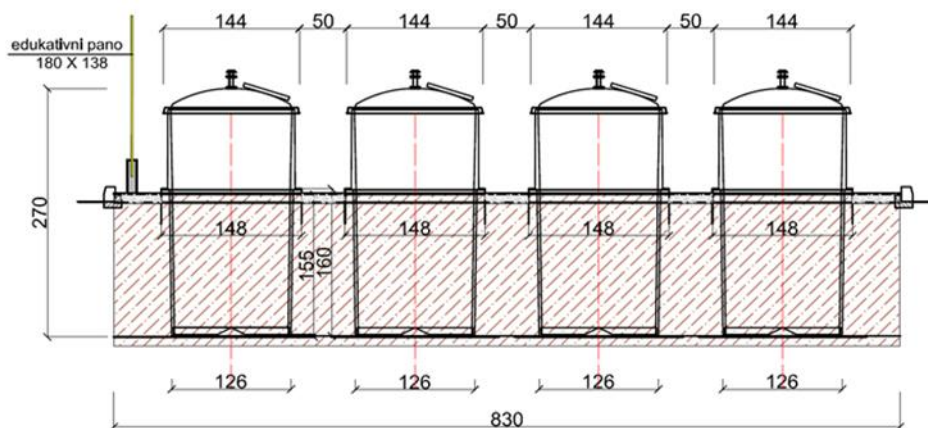

Slika 4. Izgled podzemnog zelenog otoka Tip 1/Tip 2

### Planirane lokacije

Na području općine planirano je da se na tri lokacije izgrade podzemni zeleni otoci Tip 1/ Tip 2 (Tabela 11, Grafički prilog 4). Dvije lokacije su u ulici Azize Šaćirbegović br. 55 (NS42 i NS 39) gdje su u postojećem stanju evidentirane niše sa 13 posuda za miješani otpad, te treća lokacija u ulici Zvornička bb (NS214). Veliki problem pri izgradnji podzemnih zelenih otoka mogu predstavljati podzemne instalacije, te se u tom slučaju predlaže izgradnja zelenog otoka Tip 5. Na lokacijama za koje je u postojećem stanju evidentiran veliki broj posuda za prikupljanje miješanog otpada predlaže se izgradnja zelenog otoka sa posudama većeg kapaciteta (5 m<sup>3</sup>).

## **Dvolinijski sistem prikupljanja otpada**

### *Tehnički opis*

Dvolinijski sistem je sistem prikupljanja otpada putem dvije frakcije: suha i mokra frakcija. Suha frakcija sadrži ambalažni otpad (papir, plastičnu, metalnu i staklenu ambalažu) u jednoj posudi, a u drugoj, mokroj frakciji, se nalazi sav ostali otpad (organski otpad, ostali miješani otpad). Izmiješana suha frakcija se dalje razdvaja u postojećoj sortirnici u okviru Regionalnog centra za upravljanje otpadom (RCUO) Smiljevići. Domaćinstva koja dobiju kante (240 l ili 120 l) za selektivno prikupljanje otpada imaju obavezu da razdvajaju svoj otpad, te da u određeno vrijeme, odnosno dan u sedmici kante izvuku ispred kuća na trotoar kako bi radnici komunalnog preduzeća ispraznili kante.

Plastične kante trebaju biti dodijeljene domaćinstvima u dvije boje: u crnoj boji za miješani kućni otpad i u žutoj boji za reciklažni ambalažni otpad (papir i kartonska ambalaža, plastična ambalaža i metalna ambalaža). Prilikom podjele kanti neophodno je educirati stanovništvo o načinu selektivnog prikupljanja otpada kroz informativno predavanje u mjesnim zajednicama i podjelom brošura o načinu odlaganja otpada. Također, potrebno je da na kantama budu nalijepljene naljepnice sa instrukcijama o vrstama otpada koje se odlažu u iste.

U ulicama u kojima se otpad odlaže u kesama na javnu površinu, uvodi se odlaganje u dvije kese. Koristit će se crne i žute kese od 40 l, analogno dvolinijskom sistemu s kantama. Lokacije moraju biti vidljivo označene sa naznačenim vremenom dopuštenog odlaganja crnih i žutih vreća.



**Slika 5. Izgled posuda za dvolinijski sistem prikupljanja otpada**

### *Planirane lokacije*

U toku 2018. godine u djelovima MZ Hrasno Brdo, tačnije u ulicama Triglavska, Varaždinska i Novopazarska, uspostavljen je dvolinijski sistem prikupljanja otpada. Projekcijom razvoja dvolinijski sistem planiran je u 11 mjesnih zajednica (Vraca, Kovačići, Dolac, Pofalići, Velešići itd.) u kojima je zastupljeno individualno stanovanje (Tabela 12, Grafički prilog 4). U ukupno 37 ulica potrebno je dodjeliti 6.764 kanti (crne i žute) od 240 l čime bi bilo prekriveno cca 3382 domaćinstva.

Dvolinijski sistem prikupljanja otpada putem kesa planiran je u djelovima općine u kojima je zastupljeno ručno prikupljanje otpada i to u mjesnim zajednicama: Gornji Velešići, Pofalići I i II, Gornji Kovačići i Vraca, čime bi bilo prekriveno cca 2871 domaćinstava (Tabela 13, Grafički prilog 4).



## Zeleni otoci na javnim površinama

### Tehnički opis

Na javnim površinama na kojima je visoka frekvencija stanovništva kao što su igrališta, šetališta, trгови, parkovi i dr. Pored postojećih korpi za otpad, postavljaju se posude manjih kapaciteta (korpe, koševi, košare) koje će se razlikovati u boji prema vrsti otpada koja se prikuplja u istoj (Slika 5). Tipovi posuda se razlikuju po zonama javnih površina kako slijedi:

- objekti obrazovanja i sportsko-rekreativni centri – Tip 1;
- trгови i parkovi – Tip 2,
- šetnice i biclističke staze – Tip 3;
- zelene površine unutar stambenih cjelina, parkovi – Tip 4;
- i najprometnija stajališta – Tip 5.



Slika 6. Izgled zelenog otoka na javnim površinama

### Planirane lokacije

Na području općine planirana je postavka ukupno 271 zeleni otok na javnim površinama u različitim zonama (Grafički prilog 7). U objektima obrazovanja planirana su 24 zelena otoka, na Trgu Heroja Hrasno šest, na šetnicama 53 (Wilsonovo šetalište i šetnica duž magistralne ceste Malta–Otoka), ispred stadiona Grbavica jedan, na zelenim površinama u okviru stambenih cjelina 170, u parkovima deset (Spomenik Vraca, Park šuma Hum i dr.) i sedam zelenih otoka na najprometnijim stajalištima (Otoka, Pofalići, željeznička i autobuska stanica).

## Ostali pokazatelji

U nastavku je tabela sa parametrima koji nisu bili predmet izrade elaborata i podatak o broju lokacija za prikupljanje otpada koje se ukidaju.

<b>Parametar</b>	<b>Postojeće stanje</b>	<b>Projekcija</b>
<b>Lokacije koje se ukidaju</b>	Lokacije kontejnerskih mjesta sa velikim brojem oštećenih posuda koje se nalaze na neadekvatnim mjestima (ulica, trotoar i sl.)	Planirano je da se ukine 29 <sup>1</sup> lokacija za prikupljanje otpada (Tabela 14, Grafički prilog 4).
<b>Lokacije posuda u vlasništvu pravnih lica</b>	Određeni broj posuda koje su u vlasništvu pravnih lica postavljeno je na 121 lokaciju (Tabela 15, Grafički prilog 6). Većina lokacija je problematično jer su posude postavljene na ulici te stvaraju problem u saobraćaju pri odvozu otpada, kretanju pješaka i sl.	Lokacije pravnih lica nisu bile predmet razmatranja ovog elaborata. Predlaže se da se u saradnji Kantonalne uprave za inspekcijske poslove, KJKP „RAD“, općine i pravnog subjekta pronade rješenje s ciljem uspostavljanja selektivnog prikupljanja otpada. Također, ispitati mogućnost razmjene postojećih posuda od 1,1 m <sup>3</sup> sa kantama određenog kapaciteta što bi olakšalo držanje posuda u krugu objekta pravnog lica.
<b>Lokacije korpi i preskontejnera</b>	Na 13 lokacija nalaze se korpe koje su većinom u vlasništvu pravnih lica i dvije lokacije preskontejnera, jedan za potrebe stanovništva, a drugi u vlasništvu pravnog lica.	Lokacije korpi i preskontejnera nisu tretirane ovim elaboratima, te se predlaže se da se eventualno zamjene oštećene ili ukinu postojeće lokacije ukoliko se to pokaže opravdanim.
<b>Lokacije smetljarnika</b>	Ukupan broj lokacija smetljarnika je 82 (Tabela 16, Grafički prilog 4).	Lokacije smetljarnika nisu tretirane ovim elaboratom, te se predlaže izrada plana sanacije istih u saradnji Kantonalne uprave za inspekcijske poslove inspekcije, KJKP „RAD“, općine i upravitelja.

<sup>1</sup> Nisu uračunate lokacije koje se ukidaju u ulicama gdje je planiran dvolinijski sistem

## TABELARNI PRIKAZ LOKACIJA

**Tabela 7. Lokacije zelenih otoka Tip 1/Tip 2**

RB	ID	MZ	Ulica i broj	Nacin odlaganja otpada	Lokacija infrastrukture	Broj sivih posuda	Broj plavih posuda	Broj zutih posuda	Broj zelenih posuda	Ostecenost infrastrukture	Broj ostecenih posuda
1.	NS375	Dolac	MARKA MARULICA BR. 39 (OŠ)	Kontejnersko mjesto	Ulica	2	1	1	0	Nedostaje poklopac	2
2.	NS162	Grbavica I	ULICA GRBAVICKA (OS GRBAVICA I)	Kontejnersko mjesto	Ulica	4	0	1	0	Nedostaje poklopac	2
3.	NS115	Grbavica II	KEMALA KAPETANOVIĆA BR. 42	Kontejnersko mjesto	Ulica	3	0	1	0	Nedostaje poklopac	1
4.	NS31	Hrasno	ULICA AZIZE SACIRBEGOVIĆ (SKOLA)	Kontejnersko mjesto	Ulica	2	1	0	0	Nedostaje poklopac	2
5.	NS289	Kvadrant	FETAHA BECIRBEGOVIĆA (OŠ)	Kontejnersko mjesto	Trotoar	2	0	0	0	Nedostaje poklopac	2
6.	NS539	Pofalići I	Humska	Zeleni otok Tip 1	Nova lokacija po UP Milkos	1	1	1	1		0
7.	NS540	Pofalići I	Humska	Zeleni otok Tip 1	Nova lokacija po UP Milkos	1	1	1	1		0
8.	NS541	Pofalići I	Humska	Zeleni otok Tip 1	Nova lokacija po UP Milkos	1	1	1	1		0
9.	NS542	Pofalići I	Humska	Zeleni otok Tip 1	Nova lokacija po UP Milkos	1	1	1	1		0
10.	NS65	Trg Heroja	PORODICE RIBAR BR. 2 (SKOLA)	Kontejnersko mjesto	Ulica	2	1	1	0	Nedostaje poklopac	2
11.	NS520	Velesići	VELESICI BR. 9 (SAobracajna skola)	Kontejnersko mjesto	Zelena površina	3	0	0	0		0
12.	CE410	Zeljeznicka	ZMAJA OD BOSNE BR. 39 (EKONOMSKA SKOLA)	Kontejnersko mjesto	Trotoar	2	0	0	0	Nedostaje poklopac	2
13.	CE411	Zeljeznicka	ZMAJA OD BOSNE BR. 37 (ELEKTRO TEHNICKA SKOLA)	Kontejnersko mjesto	Trotoar	2	0	0	0		0
14.	NS476	Zeljeznicka	DZAVIDA HAVERICA BR. 2 (SKOLA)	Kontejnersko mjesto	Ulica	2	1	0	0	Nedostaje poklopac	2

**Tabela 8. Lokacije zelenih otoka Tip 3 – Postojeće stanje**

RB	ID	MZ	Ulica i broj	Vrsta nise	Lokacija infrastrukture	Broj sivih posuda	Broj plavih posuda	Broj zutih posuda	Ostecenost infrastrukture	Broj ostecenih posuda
1.	CE395	Cengić Vila 1	BULEVAR M. SELIMOVIĆA	Natkrivena niša bez vrata	Ulica(TRESKA)	2	1	1	Nedostaje poklopac	2
2.	CE396	Cengić Vila 1	BULEVAR M. SELIMOVIĆA	Natkrivena niša bez vrata	Trotoar(TRESKA)	4	1	1	Nedostaje poklopac	4
3.	NS258	Cengić Vila 1	NEDIMA FILIPOVIĆA BR. 11	Natkrivena nisa bez vrata	Zelena površina	7	0	1	Nedostaje poklopac	7
4.	NS267	Cengić Vila 1	NEDIMA FILIPOVIĆA BR. 21	Natkrivena nisa bez vrata	Ulica	3	1	1	Nedostaje poklopac	3
5.	NS269	Cengić Vila 1	NEDIMA FILIPOVIĆA BR. 11	Natkrivena nisa bez vrata	Ulica	2	1	1	Nedostaje poklopac	2
6.	NS271	Cengić Vila 1	HAUPTMANA BR. 24	Natkrivena nisa bez vrata	Ulica	4	1	0	Nedostaje poklopac	4
7.	NS274	Cengić Vila 1	HAUPTMANA BR. 6	Natkrivena nisa bez vrata	Zelena površina	3	1	0	Nedostaje poklopac	3
8.	NS275	Cengić Vila 1	NEDIMA FILIPOVIĆA BR. 1	Natkrivena niša bez vrata	Ulica	3	0	1	Nedostaje poklopac	3
9.	NS279	Cengić Vila 1	DZEMALA BIJEDICA BR. 44	Natkrivena niša bez vrata	Zelena površina	3	1	0		0
10.	NS281	Cengić Vila 1	DZEMALA BIJEDICA BR. 80	Natkrivena niša bez vrata	Zelena površina	2	1	1	Nedostaje poklopac	1
11.	NS280	Cengić Vila 2	DZEMALA BIJEDICA BR. 11	Natkrivena niša bez vrata	Zelena površina	2	1	1	Nedostaje poklopac	2
12.	NS287	Cengić Vila 2	DZEMALA BIJEDICA BR. 109	Natkrivena niša bez vrata	Trotoar	8	1	1	Nedostaje poklopac	5
13.	NS276	Dolac	NEDIMA FILIPOVIĆA BR. 4A	Natkrivena nisa bez vrata	Zelena površina	9	1	1	Nedostaje poklopac	9
14.	NS396	Dolac	ALOJZA BENCA BR. 1	Natkrivena nisa bez vrata	Ulica	4	1	1	Nedostaje poklopac	2



RB	ID	MZ	Ulica i broj	Vrsta nise	Lokacija infrastrukture	Broj sivih posuda	Broj plavih posuda	Broj zutih posuda	Ostecenost infrastrukture	Broj ostecenih posuda
15.	NS399	Dolac	MARKA MARULICA BR. 16	Natkrivena niša bez vrata	Zelena površina	4	1	1	Nedostaje poklopac	3
16.	NS402	Dolac	LOZIONICKA BB (PEKARA ROLIN)	Natkrivena niša bez vrata	Zelena površina	4	1	1	Nedostaje poklopac	4
17.	NS129	Grbavica I	GRBAVICKA BR. 55	Natkrivena nisa bez vrata	Zelena površina	2	1	1	Nedostaje poklopac	2
18.	NS130	Grbavica I	GRBAVICKA (PIZZERIA CEZAR)	Natkrivena nisa bez vrata	Zelena površina	3	1	0	Nedostaje poklopac	3
19.	NS148	Grbavica I	GRBAVICKA BR. 27	Natkrivena nisa bez vrata	Zelena površina	3	1	0	Nedostaje poklopac	3
20.	NS150	Grbavica I	GRBAVICKA BR. 21	Natkrivena nisa bez vrata	Zelena površina	2	1	1	Nedostaje poklopac	2
21.	NS154	Grbavica I	GRBAVICKA BR. 71	Natkrivena nisa bez vrata	Ulica	2	0	1	Nedostaje poklopac	2
22.	NS161	Grbavica I	GRBAVICKA BR. 37	Natkrivena nisa bez vrata	Zelena površina	3	2	1	Nedostaje poklopac	1
23.	NS165	Grbavica I	ALEJA LIPA BR. 1	Natkrivena nisa bez vrata	Zelena površina	3	1	1	Nedostaje poklopac	3
24.	NS174	Grbavica I	ZAGREBACKA BR. 51	Natkrivena nisa bez vrata	Zelena površina	4	1	1	Nedostaje poklopac	3
25.	NS101	Grbavica II	BEHDZETA MUTEVELICA BR. 15	Natkrivena nisa bez vrata	Zelena površina	2	1	0	Nedostaje poklopac	2
26.	NS108	Grbavica II	HASANA BRKICA BR. 15	Natkrivena nisa bez vrata	Zelena površina	3	1	0	Nedostaje poklopac	3
27.	NS111	Grbavica II	KEMALA KAPETANOVICA BR. 11	Natkrivena nisa bez vrata	Zelena površina	4	1	1	Nedostaje poklopac	3
28.	NS112	Grbavica II	KEMALA KAPETANOVICA BR. 27	Natkrivena nisa bez vrata	Zelena površina	5	1	0	Nedostaje poklopac	1
29.	NS117	Grbavica II	BEHDZETA MUTEVELICA BR. 109	Natkrivena nisa bez vrata	Zelena površina	2	1	1	Nedostaje poklopac	2
30.	NS118	Grbavica II	BEHDZETA MUTEVELICA BR. 38	Natkrivena nisa bez vrata	Zelena površina	3	1	1	Nedostaje poklopac	3
31.	NS85	Grbavica II	TOPAL OSMAN-PASE BR. 19	Natkrivena nisa bez vrata	Zelena površina	2	0	1	Nedostaje poklopac	1
32.	NS86	Grbavica II	TOPAL OSMAN-PASE BR. 17	Natkrivena nisa bez vrata	Zelena površina	2	1	0	Nedostaje poklopac	2
33.	NS88	Grbavica II	KEMALA KAPETANOVICA BR. 53	Natkrivena nisa bez vrata	Zelena površina	4	1	1	Nedostaje poklopac	4
34.	NS89	Grbavica II	BEHDZETA MUTEVELICA (krivina)	Natkrivena nisa bez vrata	Zelena površina	4	1	1	Nedostaje poklopac	1
35.	NS91	Grbavica II	BEHDZETA MUTEVELICA BR. 85	Natkrivena nisa bez vrata	Zelena površina	4	1	1	Nedostaje poklopac	4
36.	NS92	Grbavica II	BEHDZETA MUTEVELICA BR. 71	Natkrivena nisa bez vrata	Zelena površina	3	1	0	Nedostaje poklopac	3
37.	NS95	Grbavica II	BEHDZETA MUTEVELICA BR. 49	Natkrivena nisa bez vrata	Zelena površina	2	1	0	Nedostaje poklopac	2
38.	NS34	Hrasno	AZIZE SACIRBEGOVIC BR. 126	Natkrivena nisa bez vrata	Trotoar	6	0	1	Nedostaje poklopac	4
39.	NS36	Hrasno	MILANA PRELOGA BR. 23	Natkrivena nisa bez vrata	Zelena površina	4	1	1	Nedostaje poklopac	4
40.	NS37	Hrasno	AZIZE SACIRBEGOVIC BR. 112	Natkrivena nisa bez vrata	Ulica	3	1	2	Nedostaje poklopac	2
41.	NS40	Hrasno	HRASNICKA BR. 28	Natkrivena nisa bez vrata	Trotoar	3	1	0	Nedostaje poklopac	3
42.	NS49	Hrasno	DZAMISKA BR. 1	Natkrivena nisa bez vrata	Zelena površina	3	0	1	Nedostaje poklopac	2
43.	NS50	Hrasno	DZAMISKA BR. 21	Natkrivena nisa bez vrata	Zelena površina	3	1	0	Nedostaje poklopac	3
44.	NS60	Hrasno	ALEJA LIPA BR. 62	Natkrivena nisa bez vrata	Zelena površina	2	1	1	Nedostaje poklopac	2
45.	NS62	Hrasno	ALEJA LIPA BR. 66	Natkrivena nisa bez vrata	Zelena površina	3	1	1	Nedostaje poklopac	2
46.	NS63	Hrasno	PORODICE RIBAR BR. 99	Natkrivena nisa bez vrata	Zelena površina	4	0	1	Nedostaje poklopac	4
47.	NS64	Hrasno	PORODICE RIBAR BR. 89	Natkrivena nisa bez vrata	Zelena površina	3	1	1	Nedostaje poklopac	3
48.	NS179	Kovacici	ZAGREBACKA BR. 19	Natkrivena nisa bez vrata	Zelena površina	3	1	0	Nedostaje poklopac	3
49.	NS182	Kovacici	ZAGREBACKA BR. 2B	Natkrivena nisa bez vrata	Zelena površina	5	0	1	Nedostaje poklopac	5
50.	NS184	Kovacici	ZAGREBACKA BR. 4A	Natkrivena nisa bez vrata	Zelena površina	4	0	0	Nedostaje poklopac	2
51.	NS187	Kovacici	EMERIKA BLUMA BR. 9	Natkrivena nisa bez vrata	Ulica	2	1	1	Nedostaje poklopac	2
52.	NS296	Kvadrant	FETAHA BECIRBEGOVICA BR. 27	Natkrivena niša bez vrata	Zelena površina	6	1	1	Nedostaje poklopac	4
53.	NS297	Kvadrant	FETAHA BECIRBEGOVICA BR. 37	Natkrivena niša bez vrata	Ulica	3	1	1	Nedostaje poklopac	2
54.	NS298	Kvadrant	FETAHA BECIRBEGOVICA	Natkrivena niša bez vrata	Zelena površina(raskrsnica)	2	1	1	Nedostaje poklopac	2
55.	CE400	Malta	VILSONOVO SETALISTE (Općina NS)	Natkrivena niša bez vrata	Beton. podl. na zel. površini	2	1	1		0

RB	ID	MZ	Ulica i broj	Vrsta nise	Lokacija infrastrukture	Broj sivih posuda	Broj plavih posuda	Broj zutih posuda	Ostecenost infrastrukture	Broj ostecenih posuda
56.	NS454	Malta	ZMAJA OD BOSNE BR. 78	Natkrivena niša sa vratima	Zelena površina	7	1	1	Nedostaje poklopac	7
57.	NS319	Pofalici I	IVANJSKA BR. 1 (Oš)	Natkrivena nisa bez vrata	Ulica	6	0	1	Nedostaje poklopac	2
58.	NS57	Trg Heroja	ALEJA LIPA BR. 41	Natkrivena nisa bez vrata	Zelena površina	4	1	1	Nedostaje poklopac	4
59.	NS58	Trg Heroja	ALEJA LIPA BR. 52	Natkrivena nisa bez vrata	Zelena površina	3	1	0	Nedostaje poklopac	2
60.	NS66	Trg Heroja	TRG HEROJA BR. 28	Natkrivena nisa bez vrata	Ulica	3	0	1	Nedostaje poklopac	3
61.	NS67	Trg Heroja	TRG HEROJA BR. 18	Natkrivena nisa bez vrata	Ulica	2	1	1	Nedostaje poklopac	2
62.	NS68	Trg Heroja	TRG HEROJA BR. 30	Natkrivena nisa bez vrata	Zelena površina	4	1	1	Nedostaje poklopac	1
63.	NS69	Trg Heroja	TRG HEROJA BR. 16	Natkrivena nisa bez vrata	Zelena površina	2	1	1	Nedostaje poklopac	1
64.	NS71	Trg Heroja	TRG HEROJA BR. 8	Natkrivena nisa bez vrata	Zelena površina	6	1	1	Nedostaje poklopac	3
65.	NS73	Trg Heroja	TRG HEROJA	Natkrivena nisa bez vrata	Ulica(TRAFOSTANICA)	1	1	1	Nedostaje poklopac	1
66.	NS74	Trg Heroja	TRG HEROJA BR. 45	Natkrivena nisa bez vrata	Ulica	3	1	1	Nedostaje poklopac	2
67.	NS78	Trg Heroja	PORODICE RIBAR BR. 51	Natkrivena nisa bez vrata	Ulica	2	1	1	Nedostaje poklopac	2
68.	NS79	Trg Heroja	PORODICE RIBAR BR. 47	Natkrivena nisa bez vrata	Ulica	3	0	1	Nedostaje poklopac	2
69.	NS80	Trg Heroja	PORODICE RIBAR BR. 37	Natkrivena nisa bez vrata	Ulica	4	0	1	Nedostaje poklopac	4
70.	NS81	Trg Heroja	PORODICE RIBAR BR. 35	Natkrivena nisa bez vrata	Ulica	3	1	0	Nedostaje poklopac	3
71.	NS82	Trg Heroja	TOPAL OSMAN-PASE	Natkrivena nisa bez vrata	Ulica(Sl. Palma)	5	1	0	Nedostaje poklopac	1
72.	NS83	Trg Heroja	TOPAL OSMAN-PASE BR. 16	Natkrivena nisa bez vrata	Ulica	4	1	1	Nedostaje poklopac	3
73.	NS84	Trg Heroja	TOPAL OSMAN-PASE BR. 26	Natkrivena nisa bez vrata	Ulica	4	1	1	Nedostaje poklopac	2
74.	NS205	Vraca	AVDE SMAJLOVICA BR. 3D	Natkrivena nisa bez vrata	Ulica	4	1	0	Nedostaje poklopac	4
75.	CE409	Zeljeznicka	SIBENSKA BR. 3	Natkrivena niša bez vrata	Trotoar	2	1	1	Nedostaje poklopac	2
76.	NS357	Zeljeznicka	HAMDIJE CEMERLICA BR. 7	Natkrivena nisa bez vrata	Ulica	2	0	1	Nedostaje poklopac	2
77.	NS459	Zeljeznicka	ZMAJA OD BOSNE BB	Natkrivena niša bez vrata	Trotoar (pod zidom)	6	1	1	Nedostaje poklopac	6
78.	NS460	Zeljeznicka	KOLODVORSKA BR. 13	Natkrivena niša bez vrata	Zelena površina	4	1	1	Nedostaje poklopac	1
79.	NS463	Zeljeznicka	KOLODVORSKA BR. 1	Natkrivena niša bez vrata	Trotoar	4	1	1	Nedostaje poklopac	4
80.	NS464	Zeljeznicka	KOLODVORSKA BR. 2	Natkrivena nisa bez vrata	Ulica	7	1	0	Nedostaje poklopac	5
81.	NS461	Zeljeznicka	KOLODVORSKA BR. 11	Natkrivena nisa bez vrata	Ulica	4	1	1	Nedostaje poklopac	4
82.	NS462	Zeljeznicka	KOLODVORSKA BR. 7	Natkrivena niša bez vrata	Trotoar	6	1	1	Nedostaje poklopac	6

**Tabela 9. Program sanacije niša**

RB	ID	MZ	Ulica i broj	Lokacija infrastrukture	Broj sivih posuda	Oštećenost infrastrukture	Broj oštećenih posuda	Vrsta nise	Specifikacija formiranja zelenog otoka Tip 3
1	NS273	Cengić Vila 1	ULICA HAUPTMANA BR. 16	Zelena površina	4	Nedostaje poklopac	4	Natkrivena nisa bez vrata	Zamijeniti 1 posudu za miješani otpad za 1 za recikl. i nadograditi nišu za posudu za recikl.
2	NS278	Cengić Vila 1	DZEMALA BIJEDICA BR. 50	Zelena površina	6	Nedostaje poklopac	6	Natkrivena nisa bez vrata	Zamijeniti 2 sive posude za 2 posude za recikl.
3	NS282	Cengić Vila 1	DZEMALA BIJEDICA BR. 94	Ulica	4	Nedostaje poklopac	4	Natkrivena nisa bez vrata	Ne može se nadograditi niša
4	NS288	Cengić Vila 2	DZEMALA BIJEDICA BR. 121	Ulica	5	Nedostaje poklopac	5	Natkrivena nisa bez vrata	
5	NS277	Dolac	ULICA PAROMLINSKA BR. 55A	Trotoar	4	Nedostaje poklopac	4	Natkrivena nisa bez vrata	Zamijeniti 2 posude za miješani otpad za 2 za recikl
6	NS372	Dolac	MARKA MARULICA BR. 10	Zelena površina	4			Natkrivena niša bez vrata	
7	NS376	Dolac	SREBRENICKA BR. 10	Zelena površina	4	Nedostaje poklopac	1	Natkrivena nisa bez vrata	Ne može se nadograditi niša
8	NS397	Dolac	PAROMLINSKA BR. 32	Zelena površina	4			Natkrivena niša bez vrata	Zamijeniti 1 sivu posudu za posudu za reciklažu i nadograditi nišu za još 1 posudu za reciklažu
9	NS401	Dolac	MARKA MARULICA BR. 9	Zelena površina	6	Nedostaje poklopac	1	Natkrivena nisa bez vrata	Zamijeniti 2 posude za miješani otpad za 2 za recikl
10	CE163	Gornji Kovacici	TRAVNICKA BR. 19	Zelena površina	2	Nedostaje poklopac	2	Natkrivena nisa bez vrata	Ne može se nadograditi niša
11	CE180	Gornji Kovacici	RADNICKA BR. 37	Zelena površina	8	Nedostaje pokr. i oštećeno tijelo pos	8	Natkrivena niša bez vrata	Zamijeniti 2 posude za miješani otpad za 2 za recikl
12	NS122	Grbavica I	GRBAVICKA BR. 51	Zelena površina	3	Nedostaje poklopac		Natkrivena nisa bez vrata	Zamijeniti 1 posudu za miješani otpad za 1 za reciklažu i nadograditi nišu za još 1 za reciklažu
13	NS145	Grbavica I	GRBAVICKA BR. 15	Zelena površina	2	Nedostaje poklopac	2	Natkrivena nisa bez vrata	Ne može se nadograditi niša
14	NS158	Grbavica I	GRBAVICKA BR. 123	Trotoar	4	Nedostaje poklopac	3	Natkrivena nisa bez vrata	Zamijeniti 2 posude za miješani otpad za 2 za recikl
15	NS172	Grbavica I	GRBAVICKA BR. 38	Zelena površina	6	Nedostaje poklopac	6	Natkrivena nisa bez vrata	
16	NS178	Grbavica I	ZAGREBACKA BR. 27	Zelena površina	4	Nedostaje poklopac	2	Natkrivena nisa bez vrata	Zamijeniti 1 posudu za miješani otpad za 1 za reciklažu i nadograditi nišu za još 1 za reciklažu
17	NS198	Grbavica I	DERVISA NUMICA BR. 1A-1B	Zelena površina	6	Nedostaje poklopac	6	Natkrivena nisa bez vrata	Zamijeniti 2 posude za miješani otpad za 2 za recikl
18	NS102	Grbavica II	BEHDZETA MUTEVELICA BR. 1	Zelena površina	6	Nedostaje poklopac	6	Natkrivena nisa bez vrata	
19	NS103	Grbavica II	HASANA BRKICA BR. 21	Zelena površina	3	Nedostaje poklopac	3	Natkrivena nisa bez vrata	Zamijeniti jednu posudu za miješani otpad za posudu za reciklažu i nadograditi nišu za još jednu posudu za reciklažu
20	NS104	Grbavica II	HASANA BRKICA BR. 9	Zelena površina	3	Nedostaje poklopac	3	Natkrivena nisa bez vrata	Zamijeniti jednu posudu za miješani otpad za posudu za reciklažu i nadograditi nišu za još jednu posudu za reciklažu
21	NS109	Grbavica II	HASANA BRKICA BR. 25	Zelena površina	6	Nedostaje poklopac	6	Natkrivena nisa bez vrata	Zamijeniti jednu posudu za miješani otpad za posudu za reciklažu i nadograditi nišu za još jednu posudu za reciklažu
22	NS110	Grbavica II	KEMALA KAPETANOVIĆA BR. 7	Zelena površina	6	Nedostaje poklopac	6	Natkrivena nisa bez vrata	Zamijeniti dvije posude za miješani otpad za dvije posude za reciklažu
23	NS87	Grbavica II	TOPAL OSMAN-PASE BR. 3	Zelena površina	3	Nedostaje poklopac	3	Natkrivena nisa bez vrata	Ne može se nadograditi niša
24	NS94	Grbavica II	BEHDZETA MUTEVELICA BR. 47	Zelena površina	3	Nedostaje poklopac	3	Natkrivena nisa bez vrata	Ne može se nadograditi niša

RB	ID	MZ	Ulica i broj	Lokacija infrastrukture	Broj sivih posuda	Ostecenost infrastrukture	Broj ostecenih posuda	Vrsta nise	Specifikacija formiranja zelenog otoka Tip 3
25	NS96	Grbavica II	BEHDZETA MUTEVELICA BR. 43	Zelena površina	3	Nedostaje poklopac	3	Natkrivena nisa bez vrata	Zamijeniti jednu posudu za miješani otpad za posudu za reciklažu i nadograditi nišu za još jednu posudu za reciklažu
26	NS97	Grbavica II	BEHDZETA MUTEVELICA BR. 23	Zelena površina	2	Nedostaje poklopac	2	Natkrivena nisa bez vrata	Ne može se nadograditi niša
27	NS41	Hrasno	AZIZE SACIRBEGOVIĆ (ROBOT)	Zelena površina	5	Nedostaje poklopac	1	Natkrivena nisa bez vrata	Zamijeniti dvije posude za miješani otpad za dvije posude za reciklažu
28	NS45	Hrasno	AZIZE SACIRBEGOVIĆ BR. 84	Trotoar	4	Nedostaje poklopac	2	Natkrivena nisa bez vrata	Zamijeniti jednu posudu za miješani otpad za posudu za reciklažu i nadograditi nišu za još jednu posudu za reciklažu
29	NS48	Hrasno	DZAMISKA BR. 9	Zelena površina	5	Nedostaje poklopac	3	Natkrivena nisa bez vrata	Zamijeniti dvije posude za miješani otpad za dvije posude za reciklažu
30	NS61	Hrasno	ALEJA LIPA BR. 63	Zelena površina	2	Nedostaje poklopac	2	Natkrivena nisa bez vrata	Zamijeniti jednu posudu za miješani otpad za posudu za reciklažu i nadograditi nišu za još jednu posudu za reciklažu
31	NS250	Hrasno Brdo	OLOVSKA BR. 158	Ulica	5	Nedostaje poklopac	5	Natkrivena nisa bez vrata	Zamijeniti dvije posude za miješani otpad za dvije posude za reciklažu
32	NS146	Kovacici	GRBAVICKA BR. 7A	Trotoar	4	Nedostaje poklopac	4	Natkrivena nisa bez vrata	Zamijeniti dvije posude za miješani otpad za dvije posude za reciklažu
33	NS180	Kovacici	ZAGREBACKA BR. 15	Zelena površina	3	Nedostaje poklopac	2	Natkrivena nisa bez vrata	Zamijeniti jednu posudu za miješani otpad za posudu za reciklažu i nadograditi nišu za još jednu posudu za reciklažu
34	NS183	Kovacici	ZAGREBACKA BR. 4B	Zelena površina	4	Nedostaje poklopac	4	Natkrivena nisa bez vrata	Zamijeniti jednu posudu za miješani otpad za posudu za reciklažu i nadograditi nišu za još jednu posudu za reciklažu
35	NS186	Kovacici	EMERIKA BLUMA BR. 2	Trotoar	4			Natkrivena nisa bez vrata	Zamijeniti dvije posude za miješani otpad za dvije posude za reciklažu
36	NS188	Kovacici	EMERIKA BLUMA BR. 17	Trotoar	4	Nedostaje poklopac	4	Natkrivena nisa bez vrata	Zamijeniti dvije posude za miješani otpad za dvije posude za reciklažu
37	NS193	Kovacici	LJUBLJANSKA BR. 18B	Zelena površina	4			Natkrivena nisa bez vrata	Zamijeniti jednu posudu za miješani otpad za posudu za reciklažu i nadograditi nišu za još jednu posudu za reciklažu
38	NS195	Kovacici	IVANA GORANA KOVACICA BR. 4	Zelena površina	4	Nedostaje poklopac	4	Natkrivena nisa bez vrata	Zamijeniti jednu posudu za miješani otpad za posudu za reciklažu i nadograditi nišu za još jednu posudu za reciklažu
39	NS203	Kovacici	RADNICKA BR. 23	Zelena površina	3	Nedostaje poklopac	3	Natkrivena nisa bez vrata	Zamijeniti jednu posudu za miješani otpad za posudu za reciklažu i nadograditi nišu za još jednu posudu za reciklažu
40	CE399	Malta	VILSONOVO SETALISTE BB	Beton. podl. na zel. povr	3	Nedostaje poklopac	3	Natkrivena nisa bez vrata	Zamijeniti jednu posudu za miješani otpad za posudu za reciklažu i nadograditi nišu za još jednu posudu za reciklažu

RB	ID	MZ	Ulica i broj	Lokacija infrastrukture	Broj sivih posuda	Ostecenost infrastrukture	Broj ostecenih posuda	Vrsta nise	Specifikacija formiranja zelenog otoka Tip 3
41	NS407	Malta	PAROMLINSKA BR. 18	Zelena površina	6	Nedostaje poklopac	6	Natkrivena nisa bez vrata	Zamijeniti dvije posude za miješani otpad za dvije posude za reciklažu
42	NS458	Malta	PAROMLINSKA BR. 5	Zelena površina	3	Nedostaje poklopac	3	Natkrivena nisa bez vrata	Rekonstruisati nišu u nadzemni zeleni otok tipa 2
43	NS320	Pofalici I	HUMSKA BR. 18	Trotoar	3	Nedostaje poklopac	3	Natkrivena nisa bez vrata	Zamijeniti jednu posudu za miješani otpad za posudu za reciklažu
44	NS323	Pofalici I	HUMSKA BR. 222	Trotoar	2	Nedostaje poklopac	2	Natkrivena nisa bez vrata	Ne može se nadograditi niša
45	NS334	Pofalici II	HUMSKA BR. 630	Ulica	5	Nedostaje poklopac	5	Natkrivena nisa bez vrata	Zamijeniti dvije posude za miješani otpad za dvije posude za reciklažu
46	NS335	Pofalici II	HUMSKA BR. 600	Zelena površina	3	Nedostaje poklopac	3	Natkrivena nisa bez vrata	Zamijeniti jednu posudu za miješani otpad za posudu za reciklažu i nadograditi nišu za još jednu posudu za reciklažu
47	NS336	Pofalici II	HUMSKA BR. 337	Zelena površina	4	Nedostaje poklopac	4	Natkrivena nisa bez vrata	Zamijeniti dvije posude za miješani otpad za dvije posude za reciklažu
48	NS210	Trg Heroja	ZVORNICKA BR. 27	Trotoar(Stadion Grbavica)	2	Nedostaje poklopac	2	Natkrivena nisa sa vratima	Ne može se nadograditi niša
49	NS70	Trg Heroja	TRG HEROJA (OBDANISTE)	Ulica	1	Nedostaje poklopac	1	Neadekvatna nisa	Ne može se nadograditi niša
50	NS499	Velesici	MUHAMEDA EFENDIJE PANDZE. 9	Zelena površina	5	Nedostaje poklopac	5	Natkrivena nisa bez vrata	Zamijeniti dvije posude za miješani otpad za dvije posude za reciklažu
51	NS503	Velesici	MUHAMEDA EFENDIJE PANDZE. 4D	Zelena površina	4	Nedostaje poklopac	4	Natkrivena nisa bez vrata	Zamijeniti jednu posudu za miješani otpad za posudu za reciklažu i nadograditi nišu za još jednu posudu za reciklažu
52	NS504	Velesici	MUHAMEDA EFENDIJE PANDZE 4E	Zelena površina	2	Nedostaje poklopac	2	Natkrivena nisa bez vrata	Zamijeniti jednu posudu za miješani otpad za posudu za reciklažu i nadograditi nišu za još jednu posudu za reciklažu
53	NS512	Velesici	MUHAMEDA EFENDIJE PANDZE 37	Zelena površina	7	Nedostaje poklopac	7	Natkrivena niša bez vrata	Zamijeniti dvije posude za miješani otpad za dvije posude za reciklažu
54	NS517	Velesici	MUSTAFE BEHMENA BR. 2	Trotoar	4	Nedostaje poklopac	4	Natkrivena nisa bez vrata	Zamijeniti dvije posude za miješani otpad za dvije posude za reciklažu
55	NS518	Velesici	VELESICI BR. 47	Zelena površina	8	Nedostaje poklopac	8	Natkrivena niša bez vrata	Zamijeniti tri posude za miješani otpad za tri posude za reciklažu
56	NS207	Vraca	AVDE SMAJLOVICA BR. 2	Ulica	2	Nedostaje poklopac	2	Natkrivena nisa bez vrata	Zamijeniti jednu posudu za miješani otpad za posudu za reciklažu i nadograditi nišu za još jednu posudu za reciklažu
57	NS224	Vraca	DERVISA NUMICA BR. 59	Ulica	3	Nedostaje poklopac	2	Natkrivena nisa bez vrata	Ubaciti jednu posudu za reciklažu i zamijeniti jednu posudu za miješani otpad za posudu za reciklažu
58	NS230	Vraca	DERVISA NUMICA BR. 83	Ulica	1	Nedostaje poklopac	1	Natkrivena nisa sa vratima	Ne može se nadograditi niša
59	NS231	Vraca	AVDE SMAJLOVICA BR. 13	Trotoar	3	Nedostaje poklopac	2	Natkrivena nisa bez vrata	Ubaciti jednu posudu za reciklažu i zamijeniti jednu posudu za miješani otpad za posudu za reciklažu
60	NS239	Vraca	NOVOPAZARSKA BR. 19	Ulica	4	Nedostaje poklopac	4	Natkrivena nisa bez vrata	Ne može se nadograditi niša
61	NS255	Vraca	PAVLA LUKACA BR. 30A	Zelena površina	3	Nedostaje poklopac	3	Natkrivena nisa bez vrata	Ne može se nadograditi niša
62	CE416	Zeljeznicka	ZMAJA OD BOSNE	Trotoar(RAIFFEISEN BANK)	6	Nedostaje poklopac	6	Natkrivena niša sa vratima	Zamijeniti dvije posude za miješani otpad za dvije posude za reciklažu
63	NS355	Zeljeznicka	HAMDIJE CEMERLICA BR. 31	Ulica	5	Nedostaje poklopac	5	Natkrivena nisa bez vrata	

RB	ID	MZ	Ulica i broj	Lokacija infrastrukture	Broj sivih posuda	Ostecenost infrastrukture	Broj ostecenih posuda	Vrsta nise	Specifikacija formiranja zelenog otoka Tip 3
64	NS356	Zeljeznicka	HAMDJIJE CEMERLICA BR. 31	Ulica	5	Nedostaje poklopac	5	Natkrivena nisa bez vrata	
65	NS471	Zeljeznicka	KOLODVORSKA BR. 12 (BINGO)	Ulica	4	Nedostaje poklopac	1	Natkrivena niša sa vratima	Nadograditi nišu za dvije posude za reciklažu
66	NS137	Grbavica I	GRBAVICKA BR. 60	Zelena površina	4			Natkrivena nisa bez vrata	Zamijeniti dvije posude za miješani otpad za dvije posude za reciklažu
67	NS139	Kovacici	GRBAVICKA (ELVIR I SONS)	Zelena površina	6			Natkrivena nisa bez vrata	
68	NS196	Kovacici	NEVESINJSKA BR. 1	Zelena površina	4			Natkrivena nisa bez vrata	
69	NS181	Kovacici	GRBAVICKA BR. 3	Ulica	6			Natkrivena nisa bez vrata	Zamijeniti dvije posude za miješani otpad za dvije posude za reciklažu

**Tabela 10. Lokacije zelenih otoka Tip 5**

RB	ID	MZ	Ulica i broj	Nacin odlaganja otpada	Lokacija infrastrukture	Broj sivih posuda	Broj plavih posuda	Broj zutih posuda	Broj zelenih posuda	Ostecenost infrastrukture	Broj ostecenih posuda
1.	CE397	Cengic Vila 1	BULEVAR MESE SELIMOVICA 1 (Ravena)	Kontejnersko mjesto	Trotoar	3	0	0	0	Nedostaje poklopac	3
2.	CE394	Cengic Vila 1	BULEVAR MESE SELIMOVICA (TRESKA)	Kontejnersko mjesto	Ulica	3	0	0	0	Nedostaje poklopac	2
3.	NS311	Dolac	SKOPLJANSKA BR. 6	Kontejnersko mjesto	Ulica	4	0		0	Nedostaje poklopac	4
4.	NS312	Dolac	DRINSKA BB (KOD MOSTA)	Kontejnersko mjesto	Trotoar	4	0		0	Nedostaje poklopac	4
5.	CE165	Gornji Kovacici	TRAVNICKA BR. 37A,37B,37C,37D	Kontejnersko mjesto	Trotoar	3	0	0	0		
6.	NS513	Gornji Velesici	MUHAMEDA EFENDIJE PANDZE. 373	Kontejnersko mjesto	Trotoar	4	0	0	0	Nedostaje poklopac i osteceno tijelo posude	4
7.	NS515	Gornji Velesici	CAMILA SIJARICA BR. 14	Kontejnersko mjesto	Ulica	9	0	0			
8.	NS124	Grbavica I	GRBAVICKA BR. 43	Kontejnersko mjesto	Ulica	1	0	0	0	Nedostaje poklopac	1
9.	NS127	Grbavica I	GRBAVICKA BR. 61	Kontejnersko mjesto	Zelena površina	1	0	0	0	Nedostaje poklopac	1
10.	NS132	Grbavica I	GRBAVICKA BR. 85	Kontejnersko mjesto	Zelena površina	1	1	0	0	Nedostaje poklopac	2
11.	NS133	Grbavica I	GRBAVICKA BR. 83	Kontejnersko mjesto	Zelena površina	3	0	0	0	Nedostaje poklopac	3
12.	NS135	Grbavica I	GRBAVICKA BR. 103	Kontejnersko mjesto	Zelena površina	2	0	0	0	Nedostaje poklopac	2
13.	NS136	Grbavica I	GRBAVICKA BR. 99	Kontejnersko mjesto	Zelena površina	3	1	1	0	Nedostaje poklopac	2
14.	NS151	Grbavica I	GRBAVICKA BR. 22/24	Kontejnersko mjesto	Zelena površina	3	0	0	0	Nedostaje poklopac	3
15.	NS152	Grbavica I	GRBAVICKA BR. 28	Kontejnersko mjesto	Zelena površina	4	0	0	0	Nedostaje poklopac	4
16.	NS156	Grbavica I	GRBAVICKA BR. 125	Kontejnersko mjesto	Zelena površina	2	0	0	0	Nedostaje poklopac	2
17.	NS167	Grbavica I	ALEJA LIPA BR. 11	Kontejnersko mjesto	Zelena površina	2	0	0	0	Nedostaje poklopac	2
18.	NS169	Grbavica I	HAMDJIJE CEMERLICA BR. 41	Kontejnersko mjesto	Zelena površina	3	1	1	0	Nedostaje poklopac	3
19.	NS170	Grbavica I	GRBAVICKA BR. 28	Kontejnersko mjesto	Zelena površina	2	1	1	0	Nedostaje poklopac	2
20.	NS173	Grbavica I	GRBAVICKA BR. 22	Kontejnersko mjesto	Zelena površina	3	0	0			
21.	NS175	Grbavica I	ZAGREBACKA BR. 47	Kontejnersko mjesto	Zelena površina	3	0	0	0	Nedostaje poklopac	3
22.	NS177	Grbavica I	ZAGREBACKA BR. 31C	Kontejnersko mjesto	Zelena površina	2	0	0	0	Nedostaje poklopac	2
23.	NS201	Grbavica I	RADNICKA BR. 70A	Kontejnersko mjesto	Trotoar	6	0	0	0	Nedostaje poklopac	6
24.	NS219	Grbavica I	GRBAVICKA BR. 84	Kontejnersko mjesto	Trotoar	1	1	0	0	Nedostaje poklopac	1
25.	NS220	Grbavica I	GRBAVICKA BR. 86	Kontejnersko mjesto	Trotoar	1	0	1			
26.	NS107	Grbavica II	HASANA BRKICA BR. 1	Kontejnersko mjesto	Ulica	4	0	0	0	Nedostaje poklopac	4

RB	ID	MZ	Ulica i broj	Nacin odlaganja otpada	Lokacija infrastrukture	Broj sivih posuda	Broj plavih posuda	Broj zutih posuda	Broj zelenih posuda	Ostecenost infrastrukture	Broj ostecenih posuda
27.	NS114	Grbavica II	KEMALA KAPETANOVIĆA BR. 34	Kontejnersko mjesto	Trotoar	2	0	1	0	Nedostaje poklopac	2
28.	NS116	Grbavica II	KEMALA KAPETANOVIĆA BR. 36	Kontejnersko mjesto	Zelena površina	3	0	0	0	Nedostaje poklopac	2
29.	NS90	Grbavica II	BEHDZETA MUTEVELICA BR. 79	Kontejnersko mjesto	Trotoar	2	0	0	0	Nedostaje poklopac	2
30.	NS106	Grbavica II	KEMALA KAPETANOVIĆA BR. 2,4,6,8,10	Niša - zeleni otok	Ulica	6	0	0	0	Nedostaje poklopac	6
31.	NS75	Hrasno	PORODICE RIBAR BR. 59	Kontejnersko mjesto	Ulica	2	0	0	0	Nedostaje poklopac	1
32.	NS185	Kovacici	ZAGREBACKA BR. 3	Kontejnersko mjesto	Drugo	3	1	1			
33.	NS305	Pofalici I	DRINSKA BR. 62	Kontejnersko mjesto	Trotoar	4	1		0	Nedostaje poklopac	4
34.	NS322	Pofalici I	HUMSKA BR. 24	Kontejnersko mjesto	Trotoar	1	2	0	0	Nedostaje poklopac	1
35.	NS333	Pofalici II	HUMSKA BR. 540	Kontejnersko mjesto	Ulica	4	0		0	Nedostaje poklopac	4
36.	NS342	Pofalici II	ZAHIRA PANJETE BR. 250	Kontejnersko mjesto	Ulica	4	0	0	0	Nedostaje poklopac	4
37.	NS343	Pofalici II	ZAHIRA PANJETE BR. 24	Kontejnersko mjesto	Zelena površina	4	0	0	0	Nedostaje poklopac	4
38.	NS211	Trg Heroja	HERCEGOVAČKA BB	Kontejnersko mjesto	Ulica	6	0	1	0	Nedostaje poklopac	4
39.	NS56	Trg Heroja	ALEJA LIPA (PIJACA)	Kontejnersko mjesto	Ulica	4	1	2	0	Nedostaje poklopac	4
40.	NS59	Trg Heroja	ALEJA LIPA BR. 56	Kontejnersko mjesto	Ulica	4	0	1	0	Nedostaje poklopac	3
41.	NS506	Vesici	MUHAMEDA EFENDIJE PANDZE. 145	Kontejnersko mjesto	Zelena površina	2	0	0	0	Nedostaje poklopac	2
42.	NS510	Vesici	MUHAMEDA EFENDIJE PANDZE R. 17	Kontejnersko mjesto	Trotoar	2	0	0	0	Nedostaje poklopac	2
43.	NS511	Vesici	MUHAMEDA EFENDIJE PANDZE R. 29	Kontejnersko mjesto	Zelena površina	3	0	0	0	Nedostaje poklopac	3
44.	NS516	Vesici	MUSTAFE BEHMENA BR. 10	Kontejnersko mjesto	Zelena površina	4	0	0	0	Nedostaje poklopac	4
45.	NS521	Vesici	ISAKA SAMOKOVLJE BR. 1	Kontejnersko mjesto	Trotoar	5	0	0	0	Nedostaje poklopac	5
46.	NS522	Vesici	ISAKA SAMOKOVLJE BR. 23	Kontejnersko mjesto	Trotoar	2	0	0	0	Nedostaje poklopac	2
47.	NS523	Vesici	ISAKA SAMOKOVLJE BR. 27	Kontejnersko mjesto	Ulica	3	0	0	0	Nedostaje poklopac i osteceno tijelo posude	3
48.	NS502	Vesici	MUHAMEDA EFENDIJE PANDZE	Kontejnersko mjesto	Trotoar	3	0	0	0	Nedostaje poklopac	3
49.	NS505	Vesici	MUHAMEDA EFENDIJE PANDZE 93	Kontejnersko mjesto	Trotoar	5	0	0	0	Nedostaje poklopac	5
50.	NS204	Vraca	AVDE SMAJLOVIĆA BR. 11	Kontejnersko mjesto	Ulica	5	0	0	0	Nedostaje poklopac	4
51.	NS221	Vraca	DERVISA NUMIĆA BR. 40	Kontejnersko mjesto	Zelena površina	4	0	0	0	Nedostaje poklopac	2
52.	NS222	Vraca	DERVISA NUMIĆA BR. 34	Kontejnersko mjesto	Zelena površina	6	0	0	0	Nedostaje poklopac	5
53.	NS223	Vraca	DERVISA NUMIĆA BR. 54	Kontejnersko mjesto	Zelena površina	3	0	0	0	Nedostaje poklopac	3
54.	NS233	Vraca	AVDE SMAJLOVIĆA BR. 23	Kontejnersko mjesto	Zelena površina	5	0	0	0		
55.	NS234	Vraca	AVDE SMAJLOVIĆA BR. 35	Kontejnersko mjesto	Zelena površina	5	0	0	0	Nedostaje poklopac	4
56.	NS480	Zeljeznica	DZAVIDA HAVERIĆA BR. 7	Kontejnersko mjesto	Ulica	1	0	1	0	Nedostaje poklopac	1

**Tabela 11. Lokacije podzemnih zelenih otoka Tip 1/ Tip 2**

RB	ID	MZ	Ulica i broj	Nacin odlaganja otpada	Lokacija infrastrukture	Broj posuda	Ostecenost infrastrukture	Broj ostecenih posuda
1.	NS214	Grbavica I	ZVORNICKA BB	Kontejnersko mjesto	Ulica	4	Nedostaje poklopac	0
2.	NS42	Hrasno	AZIZE SACIRBEOVIĆ BR. 18	Natkrivena nisa bez vrata	Zelena površina	8	Nedostaje poklopac	7
3.	NS39	Hrasno	AZIZE SACIRBEOVIĆ BR. 98	Natkrivena nisa bez vrata	Trotoar	5	Nedostaje poklopac	4

**Tabela 12. Dvolinijski sistem prikupljanja otpada - Kante**

RB	MZ	Ulica	Broj domaćinstava cca	Broj kanti	Potrebna vrsta vozila za prikupljanje
1.	Vraca	Teočaka	80	160	Mali autosmečar
2.		Husinjska	30	60	Veliki autosmečar
3.		Vrbaska	37	74	Mali autosmečar
4.		Prozorska	20	40	Mali autosmečar
5.		Samoborska	18	36	Mali autosmečar
6.	Gornji Kovačići	Trebevička	93	186	Veliki autosmečar
7.		Travnička	45	90	Veliki i mali autosmečar
8.	Kovačići	Splitska	31	62	Veliki i mali autosmečar
9.		Ljubljanska	26	52	Veliki autosmečar
10.	Pofalići I	Reisa Fehima Spahe 55 - 133	15	30	Mali autosmečar
11.		Pofalička	58	116	Veliki i mali autosmečar
12.		Zahira Panjete	617	1234	Veliki autosmečar
13.	Dolac	Marka Marulića	11	22	Veliki autosmečar
14.		Drinska	92	184	Veliki autosmečar
15.		Butmirska	14	28	Veliki autosmečar
16.		Skopljanska	16	32	Veliki i mali autosmečar
17.	Pofalići II	Humska 190 - do kraja	30	60	Mali autosmečar
18.	Velešići	Gornji Velešići 2 - 194, 1 - 439	500	1000	Mali autosmečar
19.		Čamila Sijarića 1 - 106	160	320	Veliki/mali autosmečar
20.		Muhameda ef. Pandže 199 - 367	200	400	Mali autosmečar
21.		Velešići 26 - 186	100	200	Mali autosmečar
22.		Mustafe Behmena 11 - 73	100	200	Mali autosmečar
23.	Hrasno Brdo	Triglavska (od rondo do Novopazarske)	42	84	Mali autosmečar
24.		Olovska	240	480	Mali autosmečar
25.		Milinkladska	170	340	Mali autosmečar
26.		Varaždinska	50	100	Mali autosmečar
27.		Posavska	160	320	Mali autosmečar
28.		Put mladih muslimana	24	48	Mali autosmečar
29.		Novopazarska 74-140, 91 -159	130	260	Veliki autosmečar
30.		Kanara	70	140	Mali autosmečar
31.		10. Maja	25	50	Mali autosmečar
32.		Dolina mira	23	46	Mali autosmečar
33.	Čengić Vila I	Bihačka	25	50	Veliki i mali autosmečar
34.	Grbavica I	Radnička	30	60	Veliki autosmečar
35.	Grbavica II	Kupreška	45	90	Mali autosmečar
36.		Zvornička	13	26	Veliki autosmečar
37.		Plava Lukača	42	84	Veliki i mali autosmečar

**Tabela 13. Dvolinijski sistem prikupljanja otpada - Kese**

R.B.	MZ	Ulica	Broj domaćinstava cca
1.	Gornji Velešići	Muhameda Efendije Pandže	260
2.		Čamila Sijarića	350
3.		Gornji Velešići	800
4.	Pofalići I	Drinska	113
5.		Muhameda Redžanovića	37
6.		Ruđera Boškovića	444
7.	Pofalići II	Zahira Panjete	617
8.	Gornji Kovačići	Gornja Vakufska	130
9.	Vraca	Šanac	120



**Tabela 14. Lokacije za prikupljanje otpada koje se ukidaju**

RB	ID	MZ	Ulica i broj	Nacin odlaganja otpada	Lokacija infrastrukture	Broj sivih posuda	Broj plavih posuda	Broj zutih posuda	Broj zelenih posuda	Ostecenost infrastrukture	Broj ostecenih posuda
1.	NS268	Cengic Vila 1	NEDIMA FILIPOVICA BR. 15	Kontejnersko mjesto	Ulica	2	0	0	0	Nedostaje poklopac	2
2.	NS272	Cengic Vila 1	HAUPTMANA BR. 20	Kontejnersko mjesto	Ulica	1	1	0	0	Nedostaje poklopac	1
3.	NS123	Grbavica I	GRBAVICKA BR. 47	Kontejnersko mjesto	Ulica		1	1	0		0
4.	NS125	Grbavica I	GRBAVICKA BR. 39	Kontejnersko mjesto	Ulica	2	0	0	0	Nedostaje poklopac	2
5.	NS126	Grbavica I	GRBAVICKA BR. 61	Kontejnersko mjesto	Ulica	2	0	1	0	Nedostaje poklopac	2
6.	NS128	Grbavica I	GRBAVICKA BR. 57	Kontejnersko mjesto	Zelena površina	2	0	0	0	Nedostaje poklopac	2
7.	NS131	Grbavica I	GRBAVICKA BR. 93	Kontejnersko mjesto	Zelena površina	4	0	0	0	Nedostaje poklopac	3
8.	NS134	Grbavica I	GRBAVICKA BR. 109	Kontejnersko mjesto	Ulica	2	0	1	0	Nedostaje poklopac	2
9.	NS171	Grbavica I	GRBAVICKA BR. 34	Kontejnersko mjesto	Zelena površina	2	0	0	0	Nedostaje poklopac	2
10.	NS199	Grbavica I	RADNICKA BR. 20	Kontejnersko mjesto	Trotoar	2	0	0	0	Nedostaje poklopac	2
11.	NS208	Grbavica I	SPLITSKA BR. 63	Kontejnersko mjesto	Ulica	2	0	0	0	Nedostaje poklopac	2
12.	NS215	Grbavica I	GRBAVICKA BR. 68	Kontejnersko mjesto	Trotoar	2	0	0	0	Nedostaje poklopac	2
13.	NS216	Grbavica I	GRBAVICKA BR. 72	Kontejnersko mjesto	Trotoar	2	0	1	0	Nedostaje poklopac	2
14.	NS217	Grbavica I	GRBAVICKA BR. 80	Kontejnersko mjesto	Trotoar	2	0	0	0	Nedostaje poklopac	2
15.	NS218	Grbavica I	GRBAVICKA BR. 82	Kontejnersko mjesto	Trotoar	2	0	0	0	Nedostaje poklopac	2
16.	NS113	Grbavica II	KEMALA KAPETANOVICA BR. 32	Kontejnersko mjesto	Trotoar	2	0	1	0	Nedostaje poklopac	2
17.	NS93	Grbavica II	BEHDZETA MUTEVELICA BR. 73	Kontejnersko mjesto	Zelena površina	2	0	0	0	Nedostaje poklopac	2
18.	NS76	Hrasno	PORODICE RIBAR BR. 65	Kontejnersko mjesto	Ulica	2	0	0	0	Nedostaje poklopac	2
19.	NS189	Kovacici	LJUBLJANSKA BR. 2B	Kontejnersko mjesto	Trotoar	2	0	0	0		0
20.	NS209	Trg Heroja	ZVORNICKA 29 (p. stad. Grbavica)	Niša - zeleni otok	Ulica	3	2	1	0	Nedostaje poklopac	3
21.	NS524	Velesici	VELESICI BB (NA POCETKU ULICE)	Kontejnersko mjesto	Trotoar	1	0	0	0	Nedostaje poklopac	1
22.	NS206	Vraca	AVDE SMAJLOVICA BR. 3	Kontejnersko mjesto	Ulica	2	0	0	0	Nedostaje poklopac	2
23.	NS232	Vraca	AVDE SMAJLOVICA BR. 17	Kontejnersko mjesto	Zelena površina	2	0	0	0		0
24.	CE407	Zeljeznicka	FRA FILIPA LASTRICA BR. 5	Kontejnersko mjesto	Trotoar	1	0	0	0		0
25.	CE413	Zeljeznicka	ZMAJA OD BOSNE BR. 13	Kontejnersko mjesto	Trotoar	1	0	0	0		0
26.	NS477	Zeljeznicka	DZAVIDA HAVERICA BR. 1	Kontejnersko mjesto	Ulica	1	0	0	0	Nedostaje poklopac	1
27.	NS478	Zeljeznicka	DZAVIDA HAVERICA BR. 3	Kontejnersko mjesto	Ulica	1	0	0	0	Nedostaje poklopac	1
28.	NS479	Zeljeznicka	DZAVIDA HAVERICA BR. 5	Kontejnersko mjesto	Ulica	1	0	0	0	Nedostaje poklopac	1
29.	NS481	Zeljeznicka	DZAVIDA HAVERICA BR. 9	Kontejnersko mjesto	Zelena površina	1	1	0	0	Nedostaje poklopac	1

**Tabela 15. Lokacije posuda u vlasništvu pravnih lica**

RB	ID	MZ	Ulica i broj	Nacin odlaganja otpada	Lokacija infrastrukture	Broj sivih posuda	Ostecenost infrastrukture	Broj ostecenih posuda
1.	CE388	Cengic Vila 2	BULEVAR MESE SELIMOVIKA (ENERGOPETROL)	Kontejnersko mjesto	Ulica	2		
2.	NS398	Dolac	SAKIBA NISICA BR. 19	Niša - zeleni otok	Zelena površina	4		
3.	NS259	Dolac	PAROMLINSKA BB (KLAS)	Kontejnersko mjesto	Ulica	9	Nedostaje poklopac	7
4.	NS260	Dolac	PAROMLINSKA BB (KLAS)	Kontejnersko mjesto	Ulica	4	Nedostaje poklopac	4
5.	NS261	Dolac	PAROMLINSKA BB (KLAS)	Kontejnersko mjesto	Ulica	3	Nedostaje poklopac	3
6.	NS262	Dolac	PAROMLINSKA BB (KLAS)	Kontejnersko mjesto	Ulica	1	Nedostaje poklopac	1
7.	NS263	Dolac	PAROMLINSKA BB (KLAS)	Kontejnersko mjesto	Ulica	2	Nedostaje poklopac	2
8.	NS264	Dolac	PAROMLINSKA BB (KLAS)	Kontejnersko mjesto	Ulica	1	Nedostaje poklopac	1
9.	NS265	Dolac	PAROMLINSKA BB (KLAS)	Kontejnersko mjesto	Ulica	1	Nedostaje poklopac	1
10.	NS266	Dolac	PAROMLINSKA BB (KLAS)	Kontejnersko mjesto	Ulica	1	Nedostaje poklopac	1
11.	NS368	Dolac	IGMANSKA BR. 2	Kontejnersko mjesto	Ulica	3	Nedostaje poklopac	3
12.	NS369	Dolac	MARKA MARULICA BR. 1 (UNIPROMET)	Kontejnersko mjesto	Trotoar	6		
13.	NS370	Dolac	MARKA MARULICA BR. 2 (UNIPROMET)	Kontejnersko mjesto	Ulica	1		
14.	NS371	Dolac	MARKA MARULICA BR. 4 (GREEN PETROL)	Kontejnersko mjesto	Ulica	1		
15.	NS377	Dolac	SALIHA UDZVARLICA BR. 6	Kontejnersko mjesto	Ulica	1	Nedostaje poklopac	1
16.	NS378	Dolac	SALIHA UDZVARLICA BR. 10	Kontejnersko mjesto	Ulica	1		
17.	NS379	Dolac	PAROMLINSKA (KRUG FIRME KJKP RAD)	Kontejnersko mjesto	Ulica	3		
18.	NS380	Dolac	PAROMLINSKA (KRUG FIRME KJKP RAD)	Kontejnersko mjesto	Ulica			
19.	NS381	Dolac	PAROMLINSKA (KRUG FIRME KJKP RAD)	Kontejnersko mjesto	Ulica	2	Nedostaje poklopac	2
20.	NS382	Dolac	PAROMLINSKA (KRUG FIRME KJKP RAD)	Kontejnersko mjesto	Ulica			
21.	NS383	Dolac	PAROMLINSKA (KRUG FIRME KJKP RAD)	Kontejnersko mjesto	Ulica			
22.	NS384	Dolac	PAROMLINSKA (KRUG FIRME KJKP RAD)	Kontejnersko mjesto	Ulica		Nedostaje poklopac	1
23.	NS387	Dolac	PAROMLINSKA BR. 72	Kontejnersko mjesto	Ulica	1	Nedostaje poklopac	1
24.	NS388	Dolac	PAROMLINSKA BR. 57	Kontejnersko mjesto	Ulica	2		
25.	NS389	Dolac	PAROMLINSKA BB (BH TEHNA)	Kontejnersko mjesto	Trotoar	2	Nedostaje poklopac	2
26.	NS390	Dolac	PAROMLINSKA BR. 64	Kontejnersko mjesto	Trotoar	1		
27.	NS391	Dolac	PAROMLINSKA BR. 60	Kontejnersko mjesto	Ulica	3		
28.	NS392	Dolac	PAROMLINSKA BR. 45	Kontejnersko mjesto	Ulica	1	Nedostaje poklopac	1
29.	NS393	Dolac	PAROMLINSKA BR. 49	Kontejnersko mjesto	Ulica	3		
30.	NS394	Dolac	PAROMLINSKA BR. 47	Kontejnersko mjesto	Zelena površina	2	Nedostaje poklopac	2
31.	NS395	Dolac	PAROMLINSKA BB (KRUG FIRME KLAS)	Kontejnersko mjesto	Ulica	3	Nedostaje poklopac	3
32.	NS400	Dolac	SAKIBA NISICA BB (SKAFA)	Kontejnersko mjesto	Zelena površina	2	Nedostaje poklopac	2
33.	NS483	Dolac	PAROMLINSKA BR. 59	Kontejnersko mjesto	Ulica	1	Nedostaje poklopac	1
34.	NS121	Grbavica I	GRBAVICKA BB	Kontejnersko mjesto	Trotoar		Nedostaje poklopac	
35.	NS147	Grbavica I	GRBAVICKA BR. 7C	Kontejnersko mjesto	Ulica	3	Nedostaje poklopac	3
36.	NS149	Grbavica I	GRBAVICKA BR. 25	Kontejnersko mjesto	Trotoar	1	Nedostaje poklopac	1
37.	NS157	Grbavica I	GRBAVICKA BR. 129	Kontejnersko mjesto	Zelena površina	1	Nedostaje poklopac	1
38.	NS159	Grbavica I	GRBAVICKA BR. 131	Kontejnersko mjesto	Ulica			
39.	NS168	Grbavica I	ALEJA LIPA (AMBASADA VELIKE BRITANIJE)	Kontejnersko mjesto	Ulica	3	Nedostaje poklopac	3
40.	NS200	Grbavica I	RADNICKA BR. 62	Kontejnersko mjesto	Ulica	3	Nedostaje poklopac	3

RB	ID	MZ	Ulica i broj	Nacin odlaganja otpada	Lokacija infrastrukture	Broj sivih posuda	Ostecenost infrastrukture	Broj ostecenih posuda
41.	NS202	Grbavica I	RADNICKA BR. 70C (KONZUM)	Kontejnersko mjesto	Trotoar	1		
42.	NS119	Grbavica II	TOPAL OSMAN-PASE (BP ENERGOPETROL)	Kontejnersko mjesto	Ulica	1	Nedostaje poklopac	1
43.	NS98	Grbavica II	BEHZETA MUTEVELICA (SOPING)	Kontejnersko mjesto	Ulica	6	Nedostaje poklopac	5
44.	NS44	Hrasno	AZIZE SACIRBEGOVIC BR. 40 (HOTEL MAXI)	Kontejnersko mjesto	Ulica	1	Nedostaje poklopac	1
45.	NS190	Kovacici	LJUBLJANSKA BR. 9	Kontejnersko mjesto	Smetljarnik	1		
46.	NS299	Kvadrant	FETAHA BECIRBEGOVICA BR. 41	Kontejnersko mjesto	Trotoar	2	Nedostaje poklopac	1
47.	NS300	Kvadrant	FETAHA BECIRBEGOVICA BR. 43	Kontejnersko mjesto	Ulica	2	Nedostaje poklopac	1
48.	NS301	Kvadrant	FETAHA BECIRBEGOVICA BR. 45	Kontejnersko mjesto	Trotoar	2		
49.	NS302	Kvadrant	FETAHA BECIRBEGOVICA BR. 45 (FRANCK)	Kontejnersko mjesto	Ulica	2	Nedostaje poklopac	1
50.	NS303	Kvadrant	FETAHA BECIRBEGOVICA BR. 49	Kontejnersko mjesto	Ulica	1		
51.	NS385	Kvadrant	PAROMLINSKA (KRUG FIRME KJKP RAD)	Kontejnersko mjesto	Ulica			
52.	NS386	Kvadrant	PAROMLINSKA (KRUG FIRME KJKP RAD)	Kontejnersko mjesto	Ulica			
53.	CE398	Malta	VILSONOVO SETALISTE BB	Kontejnersko mjesto	Ulica	2	Nedostaje poklopac	2
54.	CE401	Malta	VILSONOVO SETALISTE BB (ROBOT KOMERC)	Kontejnersko mjesto	ROBOT komerc	4	Nedostaje poklopac	4
55.	CE402	Malta	VILSONOVO SETALISTE BB (PARKING RVI)	Kontejnersko mjesto	Parking			
56.	NS444	Malta	ZMAJA OD BOSNE BR. 90 (Veterinarski fakultet)	Niša - zeleni otok	Ulica	4	Nedostaje poklopac	2
57.	NS445	Malta	ENVERA SEHOVICA BR. 88 (BH TELECOM)	Kontejnersko mjesto	Ulica	5	Nedostaje poklopac	5
58.	NS447	Malta	ENVERA SEHOVICA BB (AMKO KOMERC)	Kontejnersko mjesto	Ulica	1		
59.	NS349	Pofalici I	HUMSKA BB (MEGA MIX)	Kontejnersko mjesto	Ulica	2		
60.	NS341	Pofalici II	ZAHIRA PANJETE BR. 7F	Kontejnersko mjesto	Ulica	2	Nedostaje poklopac	2
61.	CE421	Velesici	TRG ZRTAVA SREBRENICE BB (Željezn. stanica)	Kontejnersko mjesto	Parking	3	Nedostaje poklopac	3
62.	CE422	Velesici	TRG ZRTAVA SREBRENICE BB (DVORISTE ZTO)	Kontejnersko mjesto	Ulica	3	Nedostaje poklopac	3
63.	CE423	Velesici	TRG ZRTAVA SREBRENICE BB (DVORISTE POSTE)	Kontejnersko mjesto	Dvoriste BH POSTE	4	Nedostaje poklopac	4
64.	CE425	Velesici	TRG ZRTAVA SREBRENICE BB (autobuska stanica)	Kontejnersko mjesto	Trotoar	3	Nedostaje poklopac	3
65.	NS496	Velesici	MUHAMEDA EFENDIJE PANDZE (SARAJEVO GAS)	Kontejnersko mjesto	Ulica	1		
66.	NS497	Velesici	MUHAMEDA EFENDIJE PANDZE BB	Kontejnersko mjesto	Ulica	1	Nedostaje poklopac	1
67.	NS498	Velesici	MUHAMEDA EFENDIJE PANDZE BB	Kontejnersko mjesto	Ulica	1	Nedostaje poklopac	1
68.	NS500	Velesici	MUHAMEDA EFENDIJE PANDZE 7 (Grand hotel)	Kontejnersko mjesto	Trotoar	4	Nedostaje poklopac	4
69.	NS501	Velesici	MUHAMEDA EFENDIJE PANDZE (saobraćajna skola)	Kontejnersko mjesto	Trotoar	1	Nedostaje poklopac	1
70.	NS519	Velesici	VELESICI BB (KASARNA SEMSO BARUČIJA)	Kontejnersko mjesto	Trotoar	3		
71.	NS525	Velesici	PUT ZIVOTA BR. 10	Kontejnersko mjesto	Trotoar	3	Nedostaje poklopac	3
72.	NS237	Vraca	NOVOPAZARSKA BR. 1	Kontejnersko mjesto	Ulica	4	Nedostaje poklopac	3
73.	NS238	Vraca	DOBOJSKA DO BR. 32	Kontejnersko mjesto	Ulica	3	Nedostaje poklopac	3
74.	CE403	Zeljeznicka	VILSONOVO SETALISTE BB (ELEKTROPRIVREDAI)	Kontejnersko mjesto	Parking	6		
75.	CE404	Zeljeznicka	VILSONOVO SETALISTE BB (ELEKTROPRIVREDAI)	Kontejnersko mjesto	Zelena površina	6	Nedostaje poklopac	6
76.	CE405	Zeljeznicka	VILSONOVO SETALISTE BB (ZIRAAT BANK)	Niša	Bet. podloga na zel. površini	4		
77.	CE406	Zeljeznicka	ZMAJA OD BOSNE BR. 47A (ZIRAAT BANK)	Niša	Bet. podloga na zel. površini	4	Nedostaje tokac	4
78.	CE408	Zeljeznicka	ZMAJA OD BOSNE BR. 45	Kontejnersko mjesto	Trotoar	6		
79.	CE412	Zeljeznicka	ZMAJA OD BOSNE BB (TAHOGRAF)	Kontejnersko mjesto	Parking	1	Nedostaje poklopac	1
80.	CE414	Zeljeznicka	ZMAJA OD BOSNE BR. 15 (MUP)	Kontejnersko mjesto	Krug policije	2	Nedostaje poklopac	2
81.	CE415	Zeljeznicka	ZMAJA OD BOSNE BB (PARKING)	Kontejnersko mjesto	Parking	3		
82.	CE417	Zeljeznicka	ZMAJA OD BOSNE BB (TURSKA AMBASADA)	Kontejnersko mjesto	Ulica	2		

RB	ID	MZ	Ulica i broj	Nacin odlaganja otpada	Lokacija infrastrukture	Broj sivih posuda	Ostecenost infrastrukture	Broj ostecenih posuda
83.	CE418	Zeljeznicka	ZMAJA OD BOSNE BB (IMPORTANE CENTAR)	Kontejnersko mjesto	Smetljarnik	5	Nedostaje poklopac	5
84.	CE419	Zeljeznicka	ZMAJA OD BOSNE BB (UNDP)	Kontejnersko mjesto	Dvoriste UNDPa	3		
85.	CE420	Zeljeznicka	ZMAJA OD BOSNE BB (SAOBRACAJNA POLICIJA)	Kontejnersko mjesto	Ulica	3	Nedostaje poklopac	3
86.	CE424	Zeljeznicka	TRG ZRTAVA SREBRENICE BB (CEVAPDJINICA ZMAJ)	Kontejnersko mjesto	Trotoar	2	Nedostaje poklopac	2
87.	CE426	Zeljeznicka	VILSONOVO SETALISTE 10 (Agencija za zastitu licnih podataka)	Kontejnersko mjesto	Trotoar	1		
88.	CE427	Zeljeznicka	VILSONOVO SETALISTE BR. 9 (MASINSKI FAKULTET)	Kontejnersko mjesto	Parking	1	Nedostaje poklopac	1
89.	CE428	Zeljeznicka	VILSONOVO SETALISTE BB (MUZEJ REVOLUCIJE)	Kontejnersko mjesto	Zelena površina	2	Nedostaje poklopac	2
90.	NS358	Zeljeznicka	HAMDIJE CEMERLICA BB (BP ENERGOPETROL)	Kontejnersko mjesto	Ulica			
91.	NS359	Zeljeznicka	HAMDIJE CEMERLICA BB (SIRIUS)	Kontejnersko mjesto	Ulica	1	Nedostaje poklopac	1
92.	NS360	Zeljeznicka	HAMDIJE CEMERLICA BB (KIA)	Kontejnersko mjesto	Ulica	2	Nedostaje poklopac	2
93.	NS361	Zeljeznicka	HAMDIJE CEMERLICA BB (ENERGOINVEST)	Kontejnersko mjesto	Ulica	11		
94.	NS362	Zeljeznicka	HAMDIJE CEMERLICA BB (ENERGOINVEST)	Kontejnersko mjesto	Ulica	1	Nedostaje poklopac	1
95.	NS363	Zeljeznicka	PUT ZIVOTA BB (CAMELIJA OSIGURANJE)	Kontejnersko mjesto	Ulica			
96.	NS364	Zeljeznicka	PUT ZIVOTA BR. 14 (INTERSPED)	Kontejnersko mjesto	Ulica	5	Nedostaje poklopac	4
97.	NS365	Zeljeznicka	PUT ZIVOTA BB (TEHNOMAG)	Kontejnersko mjesto	Ulica	1		
98.	NS366	Zeljeznicka	PUT ZIVOTA BR. 16 (ENMAN)	Kontejnersko mjesto	Ulica	1		
99.	NS367	Zeljeznicka	LOZIONICKA BB (KONZUM)	Kontejnersko mjesto	Ulica	6	Nedostaje poklopac	6
100.	NS465	Zeljeznicka	KOLODVORSKA BR. 6	Kontejnersko mjesto	Ulica	3		3
101.	NS466	Zeljeznicka	KOLODVORSKA BR. 4	Kontejnersko mjesto	Ulica	2		2
102.	NS467	Zeljeznicka	KOLODVORSKA BR. 12 (UNIQA)	Kontejnersko mjesto	Ulica	3		3
103.	NS468	Zeljeznicka	KOLODVORSKA BR. 12 (DUNDEE)	Kontejnersko mjesto	Ulica	1		1
104.	NS469	Zeljeznicka	KOLODVORSKA BR. 12 (MUREX)	Kontejnersko mjesto	Trotoar	2		2
105.	NS470	Zeljeznicka	KOLODVORSKA BR. 12 (BINGO)	Kontejnersko mjesto	Ulica	5		
106.	NS472	Zeljeznicka	KOLODVORSKA BR. 12 (JYSK)	Kontejnersko mjesto	Ulica	1		
107.	NS473	Zeljeznicka	KOLODVORSKA BR. 12 (TV N1)	Kontejnersko mjesto	Zelena površina	1		
108.	NS474	Zeljeznicka	KOLODVORSKA BR. 12 (ANS-DRIVE)	Kontejnersko mjesto	Ulica	1	Nedostaje poklopac	1
109.	NS475	Zeljeznicka	KOLODVORSKA BR. 14 (HITNA POMOC)	Niša-Zeleni otok	Zelena površina	2	Nedostaje poklopac	2
110.	NS482	Zeljeznicka	DZAVIDA HAVERICA BB (PIJACA)	Kontejnersko mjesto	Ulica	2	Nedostaje poklopac	2
111.	NS484	Zeljeznicka	PUT ZIVOTA BB (AC QUATRO)	Kontejnersko mjesto	Ulica	3	Nedostaje poklopac	3
112.	NS485	Zeljeznicka	ZMAJA OD BOSNE (KRUG KAMPUSA)	Kontejnersko mjesto	Ulica	2	Nedostaje poklopac	2
113.	NS486	Zeljeznicka	ZMAJA OD BOSNE (KRUG KAMPUSA)	Kontejnersko mjesto	Ulica	3	Osteceno tijelo posude	3
114.	NS487	Zeljeznicka	ZMAJA OD BOSNE (KRUG KAMPUSA)	Kontejnersko mjesto	Ulica	1	Nedostaje poklopac	1
115.	NS488	Zeljeznicka	ZMAJA OD BOSNE (KRUG KAMPUSA)	Kontejnersko mjesto	Ulica	3	Osteceno tijelo posude	3
116.	NS489	Zeljeznicka	ZMAJA OD BOSNE (KRUG KAMPUSA)	Kontejnersko mjesto	Ulica	1		
117.	NS490	Zeljeznicka	ZMAJA OD BOSNE (KRUG KAMPUSA)	Kontejnersko mjesto	Ulica	2		
118.	NS491	Zeljeznicka	ZMAJA OD BOSNE (KRUG KAMPUSA)	Kontejnersko mjesto	Ulica	3	Nedostaje poklopac	2
119.	NS492	Zeljeznicka	ZMAJA OD BOSNE (KRUG KAMPUSA)	Kontejnersko mjesto	Ulica	4		4
120.	NS493	Zeljeznicka	ZMAJA OD BOSNE (KRUG KAMPUSA)	Kontejnersko mjesto	Ulica	2		
121.	NS494	Zeljeznicka	ZMAJA OD BOSNE (KRUG KAMPUSA)	Kontejnersko mjesto	Ulica	2		

**Tabela 16. Lokacije smetljarnika**

RB	ID	MZ	Ulica i broj	Nacin odlaganja otpada	Broj sivih posuda	Ostecenost infrastrukture	Broj ostecenih posuda
1	NS284	Cengic Vila 2	DZEMALA BIJEDICA BR. 33	Kontejnersko mjesto	2	Nedostaje poklopac	2
2	NS285	Cengic Vila 2	DZEMALA BIJEDICA BR. 35	Kontejnersko mjesto	2	Nedostaje poklopac	2
3	NS286	Cengic Vila 2	DZEMALA BIJEDICA BR. 37	Kontejnersko mjesto	3	Nedostaje poklopac	3
4	NS437	Dolac	ENVERA SEHOVICA BR. 56	Kontejnersko mjesto		Nedostaje poklopac	2
5	NS153	Grbavica I	GRBAVICKA BR. 127B	Kontejnersko mjesto	2	Nedostaje poklopac	2
6	NS155	Grbavica I	GRBAVICKA BR. 127A	Kontejnersko mjesto	2	Nedostaje poklopac	2
7	NS163	Grbavica I	GRBAVICKA BR. 14	Kontejnersko mjesto	2	Nedostaje poklopac	2
8	NS164	Grbavica I	GRBAVICKA BR. 14A	Kontejnersko mjesto	2	Nedostaje poklopac	2
9	NS166	Grbavica I	GRBAVICKA BR. 14C	Kontejnersko mjesto	2	Nedostaje poklopac	2
10	NS100	Grbavica II	BEHDZETA MUTEVELICA BR. 2A	Kontejnersko mjesto	3	Nedostaje poklopac	3
11	NS105	Grbavica II	HASANA BRKICA BR. 2	Kontejnersko mjesto	2	Nedostaje poklopac	2
12	NS99	Grbavica II	BEHDZETA MUTEVELICA BR. 2B	Kontejnersko mjesto	2	Nedostaje poklopac	2
13	NS38	Hrasno	AZIZE SACIRBEGOVIC BR. 123	Kontejnersko mjesto	2	Nedostaje poklopac	2
14	NS43	Hrasno	AZIZE SACIRBEGOVIC BR. 16	Kontejnersko mjesto	1	Nedostaje poklopac	1
15	NS51	Hrasno	DZAMISKA BR. 17	Kontejnersko mjesto	1	Nedostaje poklopac	1
16	NS52	Hrasno	DZAMISKA BR. 15	Kontejnersko mjesto	1	Nedostaje poklopac	1
17	NS53	Hrasno	DZAMISKA BR. 13	Kontejnersko mjesto	1	Nedostaje poklopac	1
18	NS54	Hrasno	DZAMISKA BR. 11	Kontejnersko mjesto	1	Nedostaje poklopac	1
19	NS77	Hrasno	PORODICE RIBAR BR. 67	Kontejnersko mjesto	2	Nedostaje poklopac	2
20	NS140	Kovacici	GRBAVICKA (CAFFE VATRA)	Kontejnersko mjesto	4		0
21	NS141	Kovacici	GRBAVICKA BR. 6	Kontejnersko mjesto	2		0
22	NS142	Kovacici	GRBAVICKA BR. 6A	Kontejnersko mjesto	2		0
23	NS143	Kovacici	GRBAVICKA BR. 8	Kontejnersko mjesto	5		0
24	NS144	Kovacici	GRBAVICKA BR. 8A	Kontejnersko mjesto	2		0
25	NS290	Kvadrant	FETAHA BECIRBEOVICA BR. 1	Kontejnersko mjesto	2	Nedostaje poklopac	2
26	NS291	Kvadrant	FETAHA BECIRBEOVICA BR. 3	Kontejnersko mjesto	2	Nedostaje poklopac	2
27	NS292	Kvadrant	FETAHA BECIRBEOVICA BR. 5	Kontejnersko mjesto	2	Nedostaje poklopac	2
28	NS293	Kvadrant	FETAHA BECIRBEOVICA BR. 33	Kontejnersko mjesto	2	Nedostaje poklopac	2
29	NS294	Kvadrant	FETAHA BECIRBEOVICA BR. 31	Kontejnersko mjesto	2	Nedostaje poklopac	2
30	NS295	Kvadrant	FETAHA BECIRBEOVICA BR. 29	Kontejnersko mjesto	2	Nedostaje poklopac	2
31	NS403	Malta	ENVERA SEHOVICA BR. 12	Kontejnersko mjesto	2	Nedostaje poklopac	2
32	NS404	Malta	ENVERA SEHOVICA BR. 10	Kontejnersko mjesto	2	Nedostaje poklopac	2
33	NS405	Malta	ENVERA SEHOVICA BR. 8	Kontejnersko mjesto	2	Nedostaje poklopac	2
34	NS406	Malta	ENVERA SEHOVICA BR. 6	Kontejnersko mjesto	2	Nedostaje poklopac	2
35	NS408	Malta	PAROMLINSKA BR. 23	Kontejnersko mjesto	2	Nedostaje poklopac	2
36	NS409	Malta	PAROMLINSKA BR. 25	Kontejnersko mjesto	2	Nedostaje poklopac	2
37	NS410	Malta	PAROMLINSKA BR. 27	Kontejnersko mjesto	2	Nedostaje poklopac	2
38	NS411	Malta	ENVERA SEHOVICA BR. 24	Kontejnersko mjesto	2	Nedostaje poklopac	2
39	NS412	Malta	ENVERA SEHOVICA BR. 22	Kontejnersko mjesto	2	Nedostaje poklopac	2
40	NS413	Malta	ENVERA SEHOVICA BR. 20	Kontejnersko mjesto	2	Nedostaje poklopac	2

RB	ID	MZ	Ulica i broj	Nacin odlaganja otpada	Broj sivih posuda	Ostecenost infrastrukture	Broj ostecenih posuda
41	NS414	Malta	ENVERA SEHOVICA BR. 18	Kontejnersko mjesto	2	Nedostaje poklopac	2
42	NS415	Malta	ENVERA SEHOVICA BR. 16	Kontejnersko mjesto	2	Nedostaje poklopac	2
43	NS416	Malta	ENVERA SEHOVICA BR. 32	Kontejnersko mjesto	2	Nedostaje poklopac	2
44	NS417	Malta	ENVERA SEHOVICA BR. 30	Kontejnersko mjesto	2	Nedostaje poklopac	2
45	NS418	Malta	ENVERA SEHOVICA BR. 28	Kontejnersko mjesto	2	Nedostaje poklopac	2
46	NS419	Malta	ENVERA SEHOVICA BR. 26	Kontejnersko mjesto	2	Nedostaje poklopac	2
47	NS420	Malta	PAROMLINSKA BR. 29	Kontejnersko mjesto	3	Nedostaje poklopac	3
48	NS421	Malta	PAROMLINSKA BR. 31	Kontejnersko mjesto	2	Nedostaje poklopac	2
49	NS422	Malta	PAROMLINSKA BR. 33	Kontejnersko mjesto	2	Nedostaje poklopac	2
50	NS423	Malta	ENVERA SEHOVICA BR. 42	Kontejnersko mjesto	2	Nedostaje poklopac	2
51	NS424	Malta	ENVERA SEHOVICA BR. 40	Kontejnersko mjesto	2	Nedostaje poklopac	2
52	NS426	Malta	ENVERA SEHOVICA BR. 36	Kontejnersko mjesto	2	Nedostaje poklopac	2
53	NS427	Malta	ENVERA SEHOVICA BR. 50	Kontejnersko mjesto	2	Nedostaje poklopac	2
54	NS428	Malta	ENVERA SEHOVICA BR. 48	Kontejnersko mjesto	2	Nedostaje poklopac	2
55	NS429	Malta	ENVERA SEHOVICA BR. 46	Kontejnersko mjesto	2	Nedostaje poklopac	2
56	NS430	Malta	ENVERA SEHOVICA BR. 44	Kontejnersko mjesto	2	Nedostaje poklopac	2
57	NS431	Malta	PAROMLINSKA BR. 35	Kontejnersko mjesto	3	Nedostaje poklopac	3
58	NS432	Malta	PAROMLINSKA BR. 37	Kontejnersko mjesto	2	Nedostaje poklopac	2
59	NS433	Malta	PAROMLINSKA BR. 39	Kontejnersko mjesto	2	Nedostaje poklopac	2
60	NS434	Malta	ENVERA SEHOVICA BR. 62	Kontejnersko mjesto	2	Nedostaje poklopac	2
61	NS435	Malta	ENVERA SEHOVICA BR. 60	Kontejnersko mjesto	2	Nedostaje poklopac	2
62	NS436	Malta	ENVERA SEHOVICA BR. 58	Kontejnersko mjesto	2	Nedostaje poklopac	2
63	NS438	Malta	ENVERA SEHOVICA BR. 27	Kontejnersko mjesto	2	Nedostaje poklopac	2
64	NS439	Malta	ENVERA SEHOVICA BR. 25	Kontejnersko mjesto	3	Nedostaje poklopac	3
65	NS440	Malta	ENVERA SEHOVICA BR. 23	Kontejnersko mjesto	3	Nedostaje poklopac	3
66	NS441	Malta	ENVERA SEHOVICA BR. 21	Kontejnersko mjesto	2	Nedostaje poklopac	2
67	NS442	Malta	ENVERA SEHOVICA BR. 19	Kontejnersko mjesto	2	Nedostaje poklopac	2
68	NS443	Malta	ENVERA SEHOVICA BR. 17	Kontejnersko mjesto	4	Nedostaje poklopac	4
69	NS448	Malta	ENVERA SEHOVICA BR. 11	Kontejnersko mjesto	2	Nedostaje poklopac	2
70	NS449	Malta	ENVERA SEHOVICA BR. 9	Kontejnersko mjesto	2	Nedostaje poklopac	2
71	NS450	Malta	ENVERA SEHOVICA BR. 7	Kontejnersko mjesto	3	Nedostaje poklopac	3
72	NS451	Malta	ENVERA SEHOVICA BR. 7	Kontejnersko mjesto	3	Nedostaje poklopac	3
73	NS452	Malta	ENVERA SEHOVICA BR. 3	Kontejnersko mjesto	3	Nedostaje poklopac	3
74	NS453	Malta	ENVERA SEHOVICA BR. 1	Kontejnersko mjesto	3	Nedostaje poklopac	3
75	NS455	Malta	LOZIONICKA BR. 5	Kontejnersko mjesto	2	Nedostaje poklopac	2
76	NS456	Malta	LOZIONICKA BR. 7	Kontejnersko mjesto	4	Nedostaje poklopac	4
77	NS457	Malta	LOZIONICKA BR. 9	Kontejnersko mjesto	3	Nedostaje poklopac	3
78	NS354	Pofalici I	HAMDJE CEMERLICA BR. 29	Kontejnersko mjesto	2	Nedostaje poklopac	2
79	NS350	Zeljeznicka	HAMDJE CEMERLICA BR. 21	Kontejnersko mjesto	2	Nedostaje poklopac	2
80	NS351	Zeljeznicka	HAMDJE CEMERLICA BR. 23	Kontejnersko mjesto	2	Nedostaje poklopac	2
81	NS352	Zeljeznicka	HAMDJE CEMERLICA BR. 25	Kontejnersko mjesto	2	Nedostaje poklopac	2
82	NS353	Zeljeznicka	HAMDJE CEMERLICA BR. 27	Kontejnersko mjesto	2	Nedostaje poklopac	2





**Legenda:**

- Granica općine Novo Sarajevo
- PROJEKCIJA RAZVOJA**
- Podzemni zeleni otok Tip 1 / Tip 2
- Zeleni otok Tip 1/Tip 2
- Zeleni otok Tip 3
- Zeleni otok Tip 5
- Smetljarnik
- Lokacije se ukidaju
- Dvolinijski sistem prikupljanja otpada putem kanti
- Dvolinijski sistem prikupljanja otpada putem kesa

Kanton: **KANTON SARAJEVO**  
Općina: **NOVO SARAJEVO**  
Naziv projekta: **ELABORAT O LOKACIJAMA RECIKLAŽNIH DVORIŠTA, NIŠA I ZELENIH OTOKA**  
Naziv grafičkog prikaza: **SINTEZNI PRIKAZ PROJEKCIJE RAZVOJA**  
Brod grafičkog prikaza: **4** Mjerilo: **1:3 000**  
Nosilac projekta: **MINISTARSTVO PROSTORNOG UREĐENJA, GRAĐENJA I ZAŠTITE OKOLIŠA KANTONA SARAJEVO**  
Nosilac izrade elaborata: **ZAVOD ZA PLANIRANJE RAZVOJA KANTONA SARAJEVO**





**Legenda:**

- Granica općine Novo Sarajevo
- PROJEKCIJA RAZVOJA
- Podzemni zeleni otok Tip 1 / Tip 2
- Zeleni otok Tip 1/Tip 2
- Zeleni otok Tip 3
- Zeleni otok Tip 5
- Smetljarnik
- Lokacije se ukidaju
- Dvolinijski sistem prikupljanja otpada putem kanti
- Dvolinijski sistem prikupljanja otpada putem kesa

Kanton: **KANTON SARAJEVO**  
Općina: **NOVO SARAJEVO**  
ELABORAT O LOKACIJAMA RECIKLAŽNIH DVORIŠTA,  
NIŠA I ZELENIH OTOKA  
Naziv grafičkog priloga: **SINTEZNI PRIKAZ PROJEKCIJE RAZVOJA  
SA ŠIFRAMA**  
Brod grafičkog priloga: **4.1.** Mjerilo: **1:3 000**  
Naslovni program elaborata: **MINISTARSTVO PROSTORNOG UREĐENJA, GRAĐENJA I  
ZAŠTITE OKOLIŠA KANTONA SARAJEVO**  
Naslovni izdavač elaborata: **ZAVOD ZA PLANIRANJE RAZVOJA KANTONA SARAJEVO**



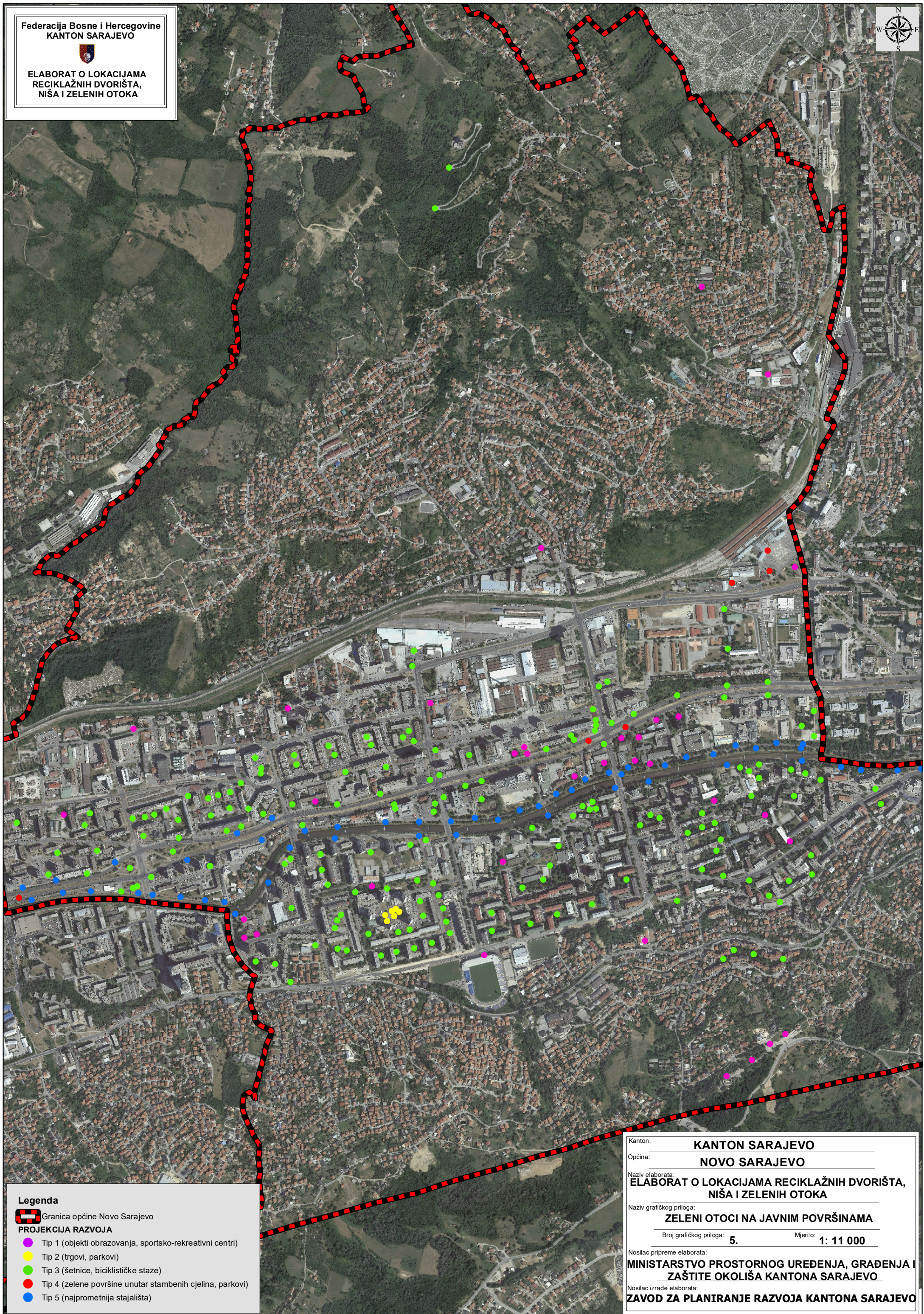

**Legenda**

Granica općine Novo Sarajevo

**PROJEKCIJA RAZVOJA**

- Tip 1 (objekti obrazovanja, sportsko-rekreativni centri)
- Tip 2 (trgovi, parkovi)
- Tip 3 (šetnice, biciklističke staze)
- Tip 4 (zelene površine unutar stambenih cjelina, parkovi)
- Tip 5 (najprometnija stajališta)

Kanton: **KANTON SARAJEVO**  
Općina: **NOVO SARAJEVO**  
Naziv elaborata: **ELABORAT O LOKACIJAMA RECIKLAŽNIH DVORIŠTA,  
NIŠA I ZELENIH OTOKA**  
Naziv grafičkog priloga: **ZELENI OTOCI NA JAVNIM POVRŠINAMA**  
Broj grafičkog priloga: **5.** Mjerilo: **1: 11 000**  
Nosilac pripreme elaborata: **MINISTARSTVO PROSTORNOG UREĐENJA, GRAĐENJA I  
ZAŠTITE OKOLIŠA KANTONA SARAJEVO**  
Nosilac izrade elaborata: **ZAVOD ZA PLANIRANJE RAZVOJA KANTONA SARAJEVO**





**Legenda:**  
- - - Granica općine Novo Sarajevo  
PROJEKCIJA RAZVOJA  
■ Lokacije posuda u vlasništvu pravnih lica

Kanton: **KANTON SARAJEVO**  
Općina: **NOVO SARAJEVO**  
Naziv elaborata: **ELABORAT O LOKACIJAMA RECIKLAŽNIH DVORIŠTA, NIŠA I ZELENIH OTOKA**  
Naziv grafičkog priloga: **LOKACIJE POSUDA U VLASNIŠTVU PRAVNIH LICA**  
6. Mjerilo: **1:3 000**  
Nosilac pripreme elaborata: **MINISTARSTVO PROSTORNOG UREĐENJA, GRAĐENJA I ZAŠTITE OKOLIŠA KANTONA SARAJEVO**  
Nosilac izrade elaborata: **ZAVOD ZA PLANIRANJE RAZVOJA KANTONA SARAJEVO**



## IV INVESTICIJSKI PLAN

### TEKSTUALNO OBRAZLOŽENJE

Investicijski plan se izrađuje kako bi se omogućila realizacija elaborata na način da se odredi finansijski okvir, prioriteta i dinamika realizacije aktivnosti na izgradnji planirane infrastrukture. Projektantski troškovnici (predmjeri i predračuni radova) su poslužili kao osnova za procjenu okvirnih sredstava koja su potrebna za izgradnju planirane infrastrukture po tipovima. Obračun radova je vršen po jedinici mjere prema organizacionim šemama datim u Tehničkim smjernicama. Za sve stavke troškovnika koje se odnose na građevinsko-zanatske radove predviđena je nabavka, transport i ugradnja/montaža materijala i opreme. U konačnici je dobivena jedinična cijena po 1,00 m<sup>2</sup> potrebnih radova za izradu zelenih otoka i reciklažnih dvorišta prema tipu i cijeni opreme potrebne za prikupljanje otpada.

Napomena: U konačnim troškovnicima treba predvidjeti i stavku nepredviđenih radova u minimalnom iznosu od 5% na ukupnu sumu. Obrazloženje: Obzirom da se na predviđenim lokacijama prije početka radova treba izvršiti geodetsko snimanje radi niveliranja terena, te obilježavanja trasa infrastrukturnih vodova, pristupnih pješačkih i kolskih prilaza i eventualno lokacije postojećih objekata, te izrade priključaka na postojeću putnu i komunalnu mrežu (vodovodna, kanalizaciona, elektordistributivna, energetska), kao i hortikulturno uređenje reciklažnih dvorišta. Izrada idejnih i glavnih projekata se obračunava posebno.

U konačnici, zbirom sredstava potrebnih za građevinsko-zanatske radove, opremu, te natpis i edukativni pano, su dobivena okvirna sredstva za izgradnju infrastrukture za prikupljanje otpada u skladu sa tipovima koji su predloženi Tehničkim smjernicama i planirani na lokacijama za prikupljanje otpada kroz izradu II faze elaborata „Projekcije razvoja“ (Tabela 17<sup>1</sup>).

**Tabela 17. Okvirna sredstva potrebna za izgradnju zelenih otoka i dvolinijski sistem**

Tip infrastrukture	Jedinična cijena (cca KM bez PDV-a)	Ukupno (cca KM bez PDV-a)
Zeleni otok Tip 1/ Tip 2	7.400,00	103.600,00
Zeleni otok Tip 5	7.300,00	408.800,00
Podzemni zeleni otok	30.908,00	92.724,00
Zeleni otok manjih kapaciteta (javne površine)	1.600,00	433.600,00
Dvolinijski sistem prikupljanja otpada - Kante	52,00	351.728,00

U narednoj tabeli dat je investicijski plan realizacije aktivnosti na izgradnji planirane infrastrukture za petogodišnji period 2019.-2023. godine. Ovakav plan omogućava pravovremeno sagledavanje vrijednosti investicija potrebnih za realizaciju aktivnosti, te njihovo korigovanje i prilagođavanje raspoloživim finansijskim izvorima. Obzirom da sredstva potrebna za izgradnju planirane infrastrukture premašuju raspoloživa budžetska sredstva općine, koja su na godišnjem nivou cca 50.000 KM, drugi mogući izvori finansiranja mogu biti budžet KS, fondovi Evropske unije, Svjetske banke i dr. Sastavni dio Investicijskog plana je Akcioni plan za petogodišnji period (2019.-2023. godine).

<sup>1</sup> Plan utroška sredstava za Program sanacije niša i postojeće zelene otoke Tip 3 prikazan je u tabeli 18. Za potrebe izrade istog korišten je iznos od 2.500,00 KM kao okvirna vrijednost koja je potrebna za sanaciju jedne niše, a iznos od 2.000,00 KM kao vrijednost potrebna za rekonstrukciju postojećeg zelenog otoka Tip 3 u adekvatan zeleni otok Tip 3.

**Tabela 18. Investicijski plan za period 2019.-2023. godine**

RB	TIP INFRASTRUKTURE	2019		2020		2021		2022		2023	
		Kom	Cijena	Kom	Cijena	Kom	Cijena	Kom	Cijena	Kom	Cijena
1.	Zeleni otok Tip 1 i Tip 2	0	0,00	0	0,00	0	0,00	0	0,00	14	103.600,00
2.	Zeleni otok Tip 3 - Postojeći	24	48.000,00	21	42.000,00	17	34.000,00	5	10.000,00	15	30.000,00
3.	Program sanacije niša	28	70.000,00	0	0,00	0	0,00	0	0,00	27	67.500,00
4.	Zeleni otok Tip 5	16	116.800,00	10	73.000,00	12	87.600,00	12	87.600,00	6	43.800,00
5.	Podzemni zeleni otoci	0	0,00	0	0,00	0	0,00	0	0,00	3	92.724,00
6.	Dvolinijski sistem - Kante	1.070	55.640,00	1.744	90.688,00	1.234	64.168,00	1.320	68.640,00	1.396	72.592,00
7.	Zeleni otoci na javnim površinama	0	0,00	0	0,00	0	0,00	0	0,00	271	433.600,00
<b>UKUPNO</b>			<b>290.440,00</b>	<b>KM</b>	<b>205.688,00</b>	<b>KM</b>	<b>185.768,00</b>	<b>KM</b>	<b>166.240,00</b>	<b>KM</b>	<b>843.816,00</b>
<b>Sa PDV</b>			<b>339.814,80</b>	<b>KM</b>	<b>240.654,96</b>	<b>KM</b>	<b>217.348,56</b>	<b>KM</b>	<b>194.500,80</b>	<b>KM</b>	<b>987.264,72</b>
<b>UKUPNO (+5%)</b>			<b>356.805,54</b>	<b>KM</b>	<b>252.687,71</b>	<b>KM</b>	<b>228.215,99</b>	<b>KM</b>	<b>204.225,84</b>	<b>KM</b>	<b>1.036.627,96</b>
<b>UKUPNO ZA PERIOD 2019-2023</b>		<b>2.078.563,03 KM</b>									

## AKCIONI PLAN ZA PERIOD 2019-2023. GODINE

**Tabela 19. Plan implementacije za 2019. godinu**

ZELENI OTOK TIP 3 - POSTOJEĆI						
RB	ID	MZ	Ulica i broj	Nacin odlaganja otpada	Lokacija infrastrukture	Napomena
1.	CE395	Cengic Vila 1	BULEVAR MESE SELIMOVICA (TRESKA)	Natkrivena niša bez vrata	Ulica	
2.	CE396	Cengic Vila 1	BULEVAR MESE SELIMOVICA (TRESKA)	Natkrivena niša bez vrata	Trotoar	
3.	NS258	Cengic Vila 1	NEDIMA FILIPOVICA BR. 11	Natkrivena nisa bez vrata	Zelena površina	
4.	NS267	Cengic Vila 1	NEDIMA FILIPOVICA BR. 21	Natkrivena nisa bez vrata	Ulica	
5.	NS269	Cengic Vila 1	NEDIMA FILIPOVICA BR. 11	Natkrivena nisa bez vrata	Ulica	
6.	NS271	Cengic Vila 1	HAUPTMANA BR. 24	Natkrivena nisa bez vrata	Ulica	
7.	NS274	Cengic Vila 1	HAUPTMANA BR. 6	Natkrivena nisa bez vrata	Zelena površina	
8.	NS275	Cengic Vila 1	NEDIMA FILIPOVICA BR. 1	Natkrivena niša bez vrata	Ulica	
9.	NS279	Cengic Vila 1	DZEMALA BIJEDICA BR. 44	Natkrivena niša bez vrata	Zelena površina	
10.	NS281	Cengic Vila 1	DZEMALA BIJEDICA BR. 80	Natkrivena niša bez vrata	Zelena površina	
11.	NS280	Cengic Vila 2	DZEMALA BIJEDICA BR. 11	Natkrivena niša bez vrata	Zelena površina	
12.	NS287	Cengic Vila 2	DZEMALA BIJEDICA BR. 109	Natkrivena niša bez vrata	Trotoar	
13.	NS276	Dolac	NEDIMA FILIPOVICA BR. 4A	Natkrivena nisa bez vrata	Zelena površina	
14.	NS396	Dolac	ALOJZA BENCA BR. 1	Natkrivena nisa bez vrata	Ulica	
15.	NS399	Dolac	MARKA MARULICA BR. 16	Natkrivena niša bez vrata	Zelena površina	
16.	NS402	Dolac	LOZIONICKA BB (PEKARA ROLIN)	Natkrivena niša bez vrata	Zelena površina	
17.	NS81	Trg Heroja	PORODICE RIBAR BR. 35	Natkrivena nisa bez vrata	Ulica	
18.	NS357	Zeljeznicka	HAMDJE CEMERLICA BR. 7	Natkrivena nisa bez vrata	Ulica	Po RP Kvadrant C1 planirana saobraćajnica
19.	NS459	Zeljeznicka	ZMAJA OD BOSNE BB (POD ZIDOM)	Natkrivena niša bez vrata	Trotoar	
20.	NS460	Zeljeznicka	KOLODVORSKA BR. 13	Natkrivena niša bez vrata	Zelena površina	
21.	NS463	Zeljeznicka	KOLODVORSKA BR. 1	Natkrivena niša bez vrata	Trotoar	
22.	NS464	Zeljeznicka	KOLODVORSKA BR. 2	Natkrivena nisa bez vrata	Ulica	
23.	NS461	Zeljeznicka	KOLODVORSKA BR. 11	Natkrivena nisa bez vrata	Ulica	
24.	NS462	Zeljeznicka	KOLODVORSKA BR. 7	Natkrivena niša bez vrata	Trotoar	
PROGRAM SANACIJE NIŠA						
1.	NS278	Cengic Vila 1	DZEMALA BIJEDICA BR. 50	Natkrivena nisa bez vrata	Zelena površina	Zamijeniti dvije posude za miješani otpad za dvije posude za reciklažu
2.	NS277	Dolac	PAROMLINSKA BR. 55A	Natkrivena nisa bez vrata	Trotoar	
3.	NS372	Dolac	MARKA MARULICA BR. 10	Natkrivena niša bez vrata	Zelena površina	
4.	NS401	Dolac	MARKA MARULICA BR. 9	Natkrivena nisa bez vrata	Zelena površina	
5.	CE180	Gornji Kovacici	RADNICKA BR. 37	Natkrivena niša bez vrata	Zelena površina	
6.	NS158	Grbavica I	GRBAVICKA BR. 123	Natkrivena nisa bez vrata	Trotoar	
7.	NS172	Grbavica I	GRBAVICKA BR. 38	Natkrivena nisa bez vrata	Zelena površina	
8.	NS198	Grbavica I	DERVISA NUMICA BR. 1A-1B	Natkrivena nisa bez vrata	Zelena površina	
9.	NS102	Grbavica II	BEHDZETA MUTEVELICA BR. 1	Natkrivena nisa bez vrata	Zelena površina	
10.	NS110	Grbavica II	KEMALA KAPETANOVIĆA BR. 7	Natkrivena nisa bez vrata	Zelena površina	
11.	NS41	Hrasno	AZIZE SACIREGOVIC (ROBOT)	Natkrivena nisa bez vrata	Zelena površina	

12.	NS45	Hrasno	AZIZE SACIRBEGOVIĆ BR. 84	Natkrivena nisa bez vrata	Trotoar	Zamijeniti jednu posudu za miješani otpad za posudu za reciklažu i nadograditi nišu za još jednu posudu za reciklažu
13.	NS48	Hrasno	DZAMISKA BR. 9	Natkrivena nisa bez vrata	Zelena površina	Zamijeniti dvije posude za miješani otpad za dvije posude za reciklažu
14.	NS250	Hrasno Brdo	OLOVSKA BR. 158	Natkrivena nisa bez vrata	Ulica	
15.	NS146	Kovacici	GRBAVICKA BR. 7A	Natkrivena nisa bez vrata	Trotoar	
16.	NS186	Kovacici	EMERIKA BLUMA BR. 2	Natkrivena nisa bez vrata	Trotoar	
17.	NS188	Kovacici	EMERIKA BLUMA BR. 17	Natkrivena nisa bez vrata	Trotoar	
18.	NS407	Malta	PAROMLINSKA BR. 18	Natkrivena nisa bez vrata	Zelena površina	Zamijeniti jednu posudu za miješani otpad za posudu za reciklažu
19.	NS320	Pofalici I	HUMSKA BR. 18	Natkrivena nisa bez vrata	Trotoar	
20.	NS336	Pofalici II	HUMSKA BR. 337	Natkrivena nisa bez vrata	Zelena površina	Zamijeniti dvije posude za miješani otpad za dvije posude za reciklažu
21.	NS512	Velesici	MUHAMEDA EFENDIJE PANDZE BR. 37	Natkrivena niša bez vrata	Zelena površina	
22.	NS517	Velesici	MUSTAFE BEHMENA BR. 2	Natkrivena nisa bez vrata	Trotoar	
23.	NS518	Velesici	VELESICI BR. 47	Natkrivena niša bez vrata	Zelena površina	Zamijeniti tri posude za miješani otpad za tri posude za reciklažu
24.	NS224	Vraca	DERVISA NUMICA BR. 59	Natkrivena nisa bez vrata	Ulica	Ubaciti jednu posudu za reciklažu i zamijeniti jednu posudu za miješani otpad za posudu za reciklažu
25.	NS231	Vraca	AVDE SMAJLOVICA BR. 13	Natkrivena nisa bez vrata	Trotoar	
26.	CE416	Zeljeznicka	ZMAJA OD BOSNE BB (RAIFFEISEN BANK)	Natkrivena niša sa vratima	Trotoar	Zamijeniti dvije posude za miješani otpad za dvije posude za reciklažu
27.	NS355	Zeljeznicka	HAMDJE CEMERLICA BR. 31	Natkrivena nisa bez vrata	Ulica	
28.	NS356	Zeljeznicka	HAMDJE CEMERLICA BR. 31	NATKRIVENA NISA BEZ VRATA	Ulica	
<b>ZELENI OTOK TIP 5</b>						
1.	NS312	Dolac	DRINSKA BB (KOD MOSTA)	Kontejnersko mjesto	Trotoar	
2.	NS124	Grbavica I	GRBAVICKA BR. 43	Kontejnersko mjesto	Ulica	
3.	NS135	Grbavica I	GRBAVICKA BR. 103	Kontejnersko mjesto	Zelena površina	
4.	NS333	Pofalici II	HUMSKA BR. 540	Kontejnersko mjesto	Ulica	
5.	NS511	Velesici	MUHAMEDA EFENDIJE PANDZE BR. 29	Kontejnersko mjesto	Zelena površina	
6.	NS516	Velesici	MUSTAFE BEHMENA BR. 10	Kontejnersko mjesto	Zelena površina	
7.	NS521	Velesici	ISAKA SAMOKOVLJE BR. 1	Kontejnersko mjesto	Trotoar	
8.	NS522	Velesici	ISAKA SAMOKOVLJE BR. 23	Kontejnersko mjesto	Trotoar	
9.	NS523	Velesici	ISAKA SAMOKOVLJE BR. 27	Kontejnersko mjesto	Ulica	
10.	NS502	Velesici	MUHAMEDA EFENDIJE PANDZE BB	Kontejnersko mjesto	Trotoar	
11.	NS505	Velesici	MUHAMEDA EFENDIJE PANDZE BR. 93	Kontejnersko mjesto	Trotoar	
12.	NS204	Vraca	AVDE SMAJLOVICA BR. 11	Kontejnersko mjesto	Ulica	
13.	NS221	Vraca	DERVISA NUMICA BR. 40	Kontejnersko mjesto	Zelena površina	
14.	NS223	Vraca	DERVISA NUMICA BR. 54	Kontejnersko mjesto	Zelena površina	
15.	NS513	Gornji Velesici	MUHAMEDA EFENDIJE PANDZE BR. 373	Kontejnersko mjesto	Trotoar	
16.	NS234	Vraca	AVDE SMAJLOVICA BR. 35	Kontejnersko mjesto	Zelena površina	
<b>DVOLINIJSKI SISTEM PRIKUPLJANJA OTPADA - KANTE</b>						
RB	MZ	Ulica	Broj domaćinstava cca	Broj kanti	Potrebna vrsta vozila za prikupljanje	
1.	Vraca	Teočačka	80	160	Malo vozilo	
2.		Husinjska	30	60	Veliko vozilo	
3.		Vrbaska	37	74	Malo vozilo	
4.		Prozorska	20	40	Malo vozilo	
5.		Samoborska	18	36	Malo vozilo	
6.	Gornji Kovačići	Trebevička	93	186	Veliki autosmečar	

7.		Travnička	45	90	Veliki i mali autosmečar
8.	Kovačići	Splitska	31	62	Veliki i mali autosmečar
9.		Ljubljanska	26	52	Veliki autosmečar
10.	Čengić Vila I	Bihačka	25	50	Veliki i mali autosmečar
11.	Grbavica I	Radnička	30	60	Veliki autosmečar
12.	Grbavica II	Kupreška	45	90	Mali autosmečar
13.		Zvornička	13	26	Veliki autosmečar
14.		Plava Lukača	42	84	Veliki i mali autosmečar
<b>DVOLINIJSKI SISTEM PRIKUPLJANJA OTPADA - KESE</b>					
1.	Gornji Velešići	Muhameda Efendije Pandže	260		Mali autosmečar
2.		Čamila Sijarića	350		Mali autosmečar
3.		Gornji Velešići	800		Mali autosmečar
4.	Pofalići I	Drinska	113		Mali autosmečar
5.		Muhameda Redžanovića	37		Mali autosmečar
6.		Ruđera Boškovića	444		Mali autosmečar
7.	Pofalići II	Zahira Panjete	617		Mali autosmečar
8.	Gornji Kovačići	Gornja Vakufska	130		Mali autosmečar
9.	Vraca	Šanac	120		Mali autosmečar

**Tabela 20. Plan implementacije za 2020. godinu**

<b>ZELENI OTOK TIP 3 - POSTOJEĆI</b>						
RB	ID	MZ	Ulica i broj	Nacin odlaganja otpada	Lokacija infrastrukture	Napomena
1.	NS129	Grbavica I	GRBAVICKA BR. 55	Natkrivena nisa bez vrata	Zelena površina	
2.	NS130	Grbavica I	GRBAVICKA (PIZZERIA CEZAR)	Natkrivena nisa bez vrata	Zelena površina	
3.	NS148	Grbavica I	GRBAVICKA BR. 27	Natkrivena nisa bez vrata	Zelena površina	
4.	NS150	Grbavica I	GRBAVICKA BR. 21	Natkrivena nisa bez vrata	Zelena površina	
5.	NS154	Grbavica I	GRBAVICKA BR. 71	Natkrivena nisa bez vrata	Ulica	
6.	NS161	Grbavica I	GRBAVICKA BR. 37	Natkrivena nisa bez vrata	Zelena površina	
7.	NS165	Grbavica I	ALEJA LIPA BR. 1	Natkrivena nisa bez vrata	Zelena površina	
8.	NS174	Grbavica I	ZAGREBACKA BR. 51	Natkrivena nisa bez vrata	Zelena površina	
9.	NS101	Grbavica II	BEHDZETA MUTEVELICA BR. 15	Natkrivena nisa bez vrata	Zelena površina	
10.	NS108	Grbavica II	HASANA BRKICA BR. 15	Natkrivena nisa bez vrata	Zelena površina	
11.	NS111	Grbavica II	KEMALA KAPETANOVIĆA BR. 11	Natkrivena nisa bez vrata	Zelena površina	
12.	NS112	Grbavica II	KEMALA KAPETANOVIĆA BR. 27	Natkrivena nisa bez vrata	Zelena površina	
13.	NS117	Grbavica II	BEHDZETA MUTEVELICA BR. 109	Natkrivena nisa bez vrata	Zelena površina	
14.	NS118	Grbavica II	BEHDZETA MUTEVELICA BR. 38	Natkrivena nisa bez vrata	Zelena površina	
15.	NS85	Grbavica II	TOPAL OSMAN-PASE BR. 19	Natkrivena nisa bez vrata	Zelena površina	
16.	NS86	Grbavica II	TOPAL OSMAN-PASE BR. 17	Natkrivena nisa bez vrata	Zelena površina	
17.	NS88	Grbavica II	KEMALA KAPETANOVIĆA BR. 53	Natkrivena nisa bez vrata	Zelena površina	
18.	NS89	Grbavica II	BEHDZETA MUTEVELICA (KRIVINA)	Natkrivena nisa bez vrata	Zelena površina	

19.	NS91	Grbavica II	BEHDZETA MUTEVELICA BR. 85	Natkrivena nisa bez vrata	Zelena površina	
20.	NS92	Grbavica II	BEHDZETA MUTEVELICA BR. 71	Natkrivena nisa bez vrata	Zelena površina	
21.	NS95	Grbavica II	BEHDZETA MUTEVELICA BR. 49	Natkrivena nisa bez vrata	Zelena površina	
<b>ZELENI OTOK TIP 5</b>						
1.	CE397	Cengic Vila 1	BULEVAR MESE SELIMOVICA 1 (PEKARA RAVENA)	Kontejnarsko mjesto	Trotoar	
2.	CE394	Cengic Vila 1	BULEVAR MESE SELIMOVICA (TRESKA)	Kontejnarsko mjesto	Ulica	
3.	NS311	Dolac	SKOPLJANSKA BR. 6	Kontejnarsko mjesto	Ulica	
4.	CE165	Gornji Kovacici	TRAVNICKA BR. 37A,37B,37C,37D	Kontejnarsko mjesto	Trotoar	
5.	NS515	Gornji Velesici	CAMILA SIJARICA BR. 14	Kontejnarsko mjesto	Ulica	
6.	NS151	Grbavica I	GRBAVICKA BR. 22/24	Kontejnarsko mjesto	Zelena površina	
7.	NS152	Grbavica I	GRBAVICKA BR. 28	Kontejnarsko mjesto	Zelena površina	
8.	NS170	Grbavica I	GRBAVICKA BR. 28	Kontejnarsko mjesto	Zelena površina	
9.	NS173	Grbavica I	GRBAVICKA BR. 22	Kontejnarsko mjesto	Zelena površina	
10.	NS175	Grbavica I	ZAGREBACKA BR. 47	Kontejnarsko mjesto	Zelena površina	
<b>DVOLINIJSKI SISTEM PRIKUPLJANJA OTPADA - KANTE</b>						
RB	MZ	Ulica	Broj domaćinstava cca	Broj kanti	Potrebna vrsta vozila za prikupljanje	
1.	Pofalići I	Reisa Fehima Spahe 55 - 133	15	30	Malo vozilo	
2.		Pofalička	58	116	Veliki i mali autosmečar	
3.	Dolac	Marka Marulića	11	22	Veliki autosmečar	
4.		Drinska	92	184	Veliki autosmečar	
5.		Butmirska	14	28	Veliki autosmečar	
6.		Skopljanska	16	32	Veliki i mali autosmečar	
7.	Pofalići II	Humska 190 - do kraja	30	60	Malo vozilo	
8.	Hrasno Brdo	Triglavska (od rondo do Novopazarske)	42	84	Malo vozilo	
9.		Olovska	240	480	Malo vozilo	
10.		Milinkladska	170	340	Malo vozilo	
11.		Posavska	160	320	Malo vozilo	
12.		Put mladih muslimana	24	48	Malo vozilo	



**Tabela 21. Plan implementacije za 2021. godinu**

ZELENI OTOK TIP 3- POSTOJEĆI					
RB	ID	MZ	Ulica i broj	Nacin odlaganja otpada	Lokacija infrastrukture
1.	NS34	Hrasno	AZIZE SACIRBEGOVIĆ BR. 126	Natkrivena nisa bez vrata	Trotoar
2.	NS36	Hrasno	MILANA PRELOGA BR. 23	Natkrivena nisa bez vrata	Zelena površina
3.	NS37	Hrasno	AZIZE SACIRBEGOVIĆ BR. 112	Natkrivena nisa bez vrata	Ulica
4.	NS40	Hrasno	HRASNICKA BR. 28	Natkrivena nisa bez vrata	Trotoar
5.	NS49	Hrasno	DZAMISKA BR. 1	Natkrivena nisa bez vrata	Zelena površina
6.	NS60	Hrasno	ALEJA LIPA BR. 62	Natkrivena nisa bez vrata	Zelena površina
7.	NS62	Hrasno	ALEJA LIPA BR. 66	Natkrivena nisa bez vrata	Zelena površina
8.	NS63	Hrasno	PORODICE RIBAR BR. 99	Natkrivena nisa bez vrata	Zelena površina
9.	NS64	Hrasno	PORODICE RIBAR BR. 89	Natkrivena nisa bez vrata	Zelena površina
10.	NS179	Kovacici	ZAGREBACKA BR. 19	Natkrivena nisa bez vrata	Zelena površina
11.	NS182	Kovacici	ZAGREBACKA BR. 2B	Natkrivena nisa bez vrata	Zelena površina
12.	NS184	Kovacici	ZAGREBACKA BR. 4A	Natkrivena nisa bez vrata	Zelena površina
13.	NS187	Kovacici	EMERIKA BLUMA BR. 9	Natkrivena nisa bez vrata	Ulica
14.	NS296	Kvadrant	FETAHA BECIRBEGOVIĆA BR. 27	Natkrivena niša bez vrata	Zelena površina
15.	NS297	Kvadrant	FETAHA BECIRBEGOVIĆA BR. 37	Natkrivena niša bez vrata	Ulica
16.	NS298	Kvadrant	FETAHA BECIRBEGOVIĆA BB (RASKRSNICA)	Natkrivena niša bez vrata	Zelena površina
ZELENI OTOK TIP 5					
1.	NS127	Grbavica I	GRBAVICKA BR. 61	Kontejnersko mjesto	Zelena površina
2.	NS132	Grbavica I	GRBAVICKA BR. 85	Kontejnersko mjesto	Zelena površina
3.	NS133	Grbavica I	GRBAVICKA BR. 83	Kontejnersko mjesto	Zelena površina
4.	NS136	Grbavica I	GRBAVICKA BR. 99	Kontejnersko mjesto	Zelena površina
5.	NS167	Grbavica I	ALEJA LIPA BR. 11	Kontejnersko mjesto	Zelena površina
6.	NS169	Grbavica I	HAMDJIJE CEMERLIĆA BR. 41	Kontejnersko mjesto	Zelena površina
7.	NS177	Grbavica I	ZAGREBACKA BR. 31C	Kontejnersko mjesto	Zelena površina
8.	NS107	Grbavica II	HASANA BRKICA BR. 1	Kontejnersko mjesto	Ulica
9.	NS114	Grbavica II	KEMALA KAPETANOVIĆA BR. 34	Kontejnersko mjesto	Trotoar
10.	NS116	Grbavica II	KEMALA KAPETANOVIĆA BR. 36	Kontejnersko mjesto	Zelena površina
11.	NS106	Grbavica II	KEMALA KAPETANOVIĆA BR. 2,4,6,8,10	Niša - zeleni otok	Ulica
12.	NS233	Vraca	AVDE SMAJLOVIĆA BR. 23	Kontejnersko mjesto	Zelena površina
DVLINIJSKI SISTEM PRIKUPLJANJA OTPADA - KANTE					
RB	MZ	Ulica	Broj domaćinstava cca	Broj kanti	Potrebna vrsta vozila za prikupljanje
1.	Pofalići I	Zahira Panjete	617	1234	Veliki autosmečar

**Tabela 22. Plan implementacije za 2022. godinu**

ZELENI OTOK TIP 3- POSTOJEĆI					
RB	ID	MZ	Ulica i broj	Nacin odlaganja otpada	Lokacija infrastrukture
1.	NS82	Trg Heroja	TOPAL OSMAN-PASE (SLASTICARNA PALMA)	Natkrivena nisa bez vrata	Ulica
2.	NS83	Trg Heroja	TOPAL OSMAN-PASE BR. 16	Natkrivena nisa bez vrata	Ulica
3.	NS84	Trg Heroja	TOPAL OSMAN-PASE BR. 26	Natkrivena nisa bez vrata	Ulica
4.	NS205	Vraca	AVDE SMAJLOVIĆA BR. 3D	Natkrivena nisa bez vrata	Ulica
5.	CE409	Zeljeznicka	SIBENSKA BR. 3	Natkrivena niša bez vrata	Trotoar
ZELENI OTOK TIP 5					
1.	NS201	Grbavica I	RADNICKA BR. 70A	Kontejnersko mjesto	Trotoar
2.	NS90	Grbavica II	BEHDZETA MUTEVELIĆA BR. 79	Kontejnersko mjesto	Trotoar
3.	NS156	Grbavica I	GRBAVICKA BR. 125	Kontejnersko mjesto	Zelena površina
4.	NS75	Hrasno	PORODICE RIBAR BR. 59	Kontejnersko mjesto	Ulica
5.	NS305	Pofalici I	DRINSKA BR. 62	Kontejnersko mjesto	Trotoar
6.	NS322	Pofalici I	HUMSKA BR. 24	Kontejnersko mjesto	Trotoar
7.	NS211	Trg Heroja	HERCEGOVACKA BB	Kontejnersko mjesto	Ulica
8.	NS59	Trg Heroja	ALEJA LIPA BR. 56	Kontejnersko mjesto	Ulica
9.	NS506	Velesici	MUHAMEDA EFENDIJE PANDZE BR. 145	Kontejnersko mjesto	Zelena površina
10.	NS510	Velesici	MUHAMEDA EFENDIJE PANDZE BR. 17	Kontejnersko mjesto	Trotoar
11.	NS222	Vraca	DERVISA NUMIĆA BR. 34	Kontejnersko mjesto	Zelena površina
12.	NS480	Zeljeznicka	DZAVIDA HAVERIĆA BR. 7	Kontejnersko mjesto	Ulica
DVLINIJSKI SISTEM PRIKUPLJANJA OTPADA - KANTE					
RB	MZ	Ulica	Broj domaćinstava cca	Broj kanti	Potrebna vrsta vozila za prikupljanje
1.	Velešići	Gornji Velešići 2 - 194, 1 - 439	500	1000	Malo vozilo
2.		Čamila Sijarića 1 - 106	160	320	Veliko vozilo/malo vozilo

**Tabela 23. Plan implementacije za 2023. godinu**

ZELENI OTOK TIP 1 /TIP 2						
RB	ID	MZ	Ulica i broj	Nacin odlaganja otpada	Lokacija infrastrukture	Napomena
1.	NS375	Dolac	MARKA MARULICA BR. 39 (OSNOVNA SKOLA)	Kontejnersko mjesto	Ulica	O trošku vlasnika objekta
2.	NS162	Grbavica I	GRBAVICKA (OSNOVNA SKOLA GRBAVICA I)	Kontejnersko mjesto	Ulica	O trošku vlasnika objekta
3.	NS115	Grbavica II	KEMALA KAPETANOVICA BR. 42	Kontejnersko mjesto	Ulica	O trošku vlasnika objekta
4.	NS31	Hrasno	AZIZE SACIRBEGOVIĆ (SKOLA)	Kontejnersko mjesto	Ulica	O trošku vlasnika objekta
5.	NS289	Kvadrant	FETAHA BECIRBEGOVIĆA BB (OSNOVNA SKOLA)	Kontejnersko mjesto	Trotoar	O trošku vlasnika objekta
6.	NS539	Pofalići I	Humska	Zeleni otok Tip 1	Nova lokacija po UP Milkos	o trošku investitora
7.	NS540	Pofalići I	Humska	Zeleni otok Tip 1	Nova lokacija po UP Milkos	o trošku investitora
8.	NS541	Pofalići I	Humska	Zeleni otok Tip 1	Nova lokacija po UP Milkos	o trošku investitora
9.	NS542	Pofalići I	Humska	Zeleni otok Tip 1	Nova lokacija po UP Milkos	o trošku investitora
10.	NS65	Trg Heroja	PORODICE RIBAR BR. 2 (SKOLA)	Kontejnersko mjesto	Ulica	O trošku vlasnika objekta
11.	NS520	Velesici	VELESICI BR. 9 (SAOBRAČAJNA SKOLA)	Kontejnersko mjesto	Zelena površina	O trošku vlasnika objekta
12.	CE410	Zeljeznicka	ZMAJA OD BOSNE BR. 39 (EKONOMSKA SKOLA)	Kontejnersko mjesto	Trotoar	O trošku vlasnika objekta
13.	CE411	Zeljeznicka	ZMAJA OD BOSNE BR. 37 (Elektro tehnicka skola)	Kontejnersko mjesto	Trotoar	O trošku vlasnika objekta
14.	NS476	Zeljeznicka	DZAVIDA HAVERICA BR. 2 (SKOLA)	Kontejnersko mjesto	Ulica	O trošku vlasnika objekta
ZELENI OTOK TIP 3 - POSTOJEĆI						
1.	CE400	Malta	VILSONOVO SETALISTE BB (OPĆINA NS)	Natkrivena niša bez vrata	Betonska podloga na zel. površini	
2.	NS454	Malta	ZMAJA OD BOSNE BR. 78	Natkrivena niša sa vratima	Zelena površina	
3.	NS319	Pofalići I	IVANJSKA BR. 1 (OSNOVNA SKOLA)	Natkrivena nisa bez vrata	Ulica	
4.	NS57	Trg Heroja	ALEJA LIPA BR. 41	Natkrivena nisa bez vrata	Zelena površina	
5.	NS58	Trg Heroja	ALEJA LIPA BR. 52	Natkrivena nisa bez vrata	Zelena površina	
6.	NS66	Trg Heroja	TRG HEROJA BR. 28	Natkrivena nisa bez vrata	Ulica	
7.	NS67	Trg Heroja	TRG HEROJA BR. 18	Natkrivena nisa bez vrata	Ulica	
8.	NS68	Trg Heroja	TRG HEROJA BR. 30	Natkrivena nisa bez vrata	Zelena površina	
9.	NS69	Trg Heroja	TRG HEROJA BR. 16	Natkrivena nisa bez vrata	Zelena površina	
10.	NS71	Trg Heroja	TRG HEROJA BR. 8	Natkrivena nisa bez vrata	Zelena površina	
11.	NS73	Trg Heroja	TRG HEROJA (TRAFOSTANICA)	Natkrivena nisa bez vrata	Ulica	
12.	NS74	Trg Heroja	TRG HEROJA BR. 45	Natkrivena nisa bez vrata	Ulica	
13.	NS78	Trg Heroja	PORODICE RIBAR BR. 51	Natkrivena nisa bez vrata	Ulica	
14.	NS79	Trg Heroja	PORODICE RIBAR BR. 47	Natkrivena nisa bez vrata	Ulica	
15.	NS80	Trg Heroja	PORODICE RIBAR BR. 37	Natkrivena nisa bez vrata	Ulica	
PROGRAM SANACIJE NIŠA						
1.	NS273	Cengić Vila 1	HAUPTMANA BR. 16	Natkrivena nisa bez vrata	Zelena površina	Zamijeniti jednu posudu za miješani otpad za posudu za reciklažu i nadograditi nišu za još jednu posudu za reciklažu
2.	NS397	Dolac	PAROMLINSKA BR. 32	Natkrivena niša bez vrata	Zelena površina	
3.	NS122	Grbavica I	GRBAVICKA BR. 51	Natkrivena nisa bez vrata	Zelena površina	
4.	NS178	Grbavica I	ZAGREBACKA BR. 27	Natkrivena nisa bez vrata	Zelena površina	
5.	NS103	Grbavica II	HASANA BRKICA BR. 21	Natkrivena nisa bez vrata	Zelena površina	
6.	NS104	Grbavica II	HASANA BRKICA BR. 9	Natkrivena nisa bez vrata	Zelena površina	Zamijeniti jednu posudu za miješani otpad za posudu za reciklažu i nadograditi nišu za još jednu posudu za reciklažu
7.	NS109	Grbavica II	HASANA BRKICA BR. 25	Natkrivena nisa bez vrata	Zelena površina	
8.	NS96	Grbavica II	BEHDZETA MUTEVELICA BR. 43	Natkrivena nisa bez vrata	Zelena površina	

9.	NS61	Hrasno	ALEJA LIPA BR. 63	Natkrivena nisa bez vrata	Zelena površina	
10.	NS180	Kovacici	ZAGREBACKA BR. 15	Natkrivena nisa bez vrata	Zelena površina	
11.	NS183	Kovacici	ZAGREBACKA BR. 4B	Natkrivena nisa bez vrata	Zelena površina	
12.	NS193	Kovacici	LJUBLJANSKA BR. 18B	Natkrivena nisa bez vrata	Zelena površina	
13.	NS195	Kovacici	IVANA GORANA KOVACICA BR. 4	Natkrivena nisa bez vrata	Zelena površina	
14.	NS203	Kovacici	RADNICKA BR. 23	Natkrivena nisa bez vrata	Zelena površina	
15.	CE399	Malta	VILSONOVO SETALISTE BB	Natkrivena nisa bez vrata	Betonska podloga na zel. površini	
16.	NS458	Malta	PAROMLINSKA BR. 5	Natkrivena nisa bez vrata	Zelena površina	Nadograditi nišu za dvije posude za reciklažu
17.	NS334	Pofalici II	HUMSKA BR. 630	Natkrivena nisa bez vrata	Ulica	Zamijeniti dvije posude za miješani otpad za dvije posude za reciklažu
18.	NS335	Pofalici II	HUMSKA BR. 600	Natkrivena nisa bez vrata	Zelena površina	Zamijeniti jednu posudu za miješani otpad za posudu za reciklažu i nadograditi nišu za još jednu posudu za reciklažu
19.	NS499	Velesici	MUHAMEDA EFENDIJE PANDZE BR. 9	Natkrivena nisa bez vrata	Zelena površina	Zamijeniti dvije posude za miješani otpad za dvije posude za reciklažu
20.	NS503	Velesici	MUHAMEDA EFENDIJE PANDZE BR. 4D	Natkrivena nisa bez vrata	Zelena površina	Zamijeniti jednu posudu za miješani otpad za posudu za reciklažu i nadograditi nišu za još jednu posudu za reciklažu
21.	NS504	Velesici	MUHAMEDA EFENDIJE PANDZE BR. 4E	Natkrivena nisa bez vrata	Zelena površina	
22.	NS207	Vraca	AVDE SMAJLOVICA BR. 2	Natkrivena nisa bez vrata	Ulica	Nadograditi nišu za dvije posude za reciklažu
23.	NS471	Zeljeznicka	KOLODVORSKA BR. 12 (BINGO)	Natkrivena niša sa vratima	Ulica	
24.	NS137	Grbavica I	GRBAVICKA BR. 60	Natkrivena nisa bez vrata	Zelena površina	Zamijeniti dvije posude za miješani otpad za dvije posude za reciklažu
25.	NS139	Kovacici	GRBAVICKA (ELVIR I SONS)	Natkrivena nisa bez vrata	Zelena površina	
26.	NS196	Kovacici	NEVESINJSKA BR. 1	Natkrivena nisa bez vrata	Zelena površina	
27.	NS181	Kovacici	GRBAVICKA BR. 3	Natkrivena nisa bez vrata	Ulica	
<b>PODZEMNI ZELENI OTOCI</b>						
1.	NS214	Grbavica I	ZVORNICKA BB	Kontejnersko mjesto	Ulica	Po UP Grbavička planiran kružni tok
2.	NS42	Hrasno	AZIZE SACIRBEGOVIC BR. 18	Niša	Zelena površina	
3.	NS39	Hrasno	AZIZE SACIRBEGOVIC BR. 98	Niša	Trotoar	
<b>ZELENI OTOK TIP 5</b>						
1.	NS219	Grbavica I	GRBAVICKA BR. 84	Kontejnersko mjesto	Trotoar	
2.	NS220	Grbavica I	GRBAVICKA BR. 86	Kontejnersko mjesto	Trotoar	
3.	NS185	Kovacici	ZAGREBACKA BR. 3	Kontejnersko mjesto	Drugo	
4.	NS342	Pofalici II	ZAHIRA PANJETE BR. 250	Kontejnersko mjesto	Ulica	
5.	NS343	Pofalici II	ZAHIRA PANJETE BR. 24	Kontejnersko mjesto	Zelena površina	
6.	NS56	Trg Heroja	ALEJA LIPA (PIJACA)	Kontejnersko mjesto	Ulica	
<b>DVOLINIJSKI SISTEM PRIKUPLJANJA OTPADA - KANTE</b>						
<b>RB</b>	<b>MZ</b>	<b>Ulica</b>	<b>Broj domaćinstava cca</b>	<b>Broj kanti</b>	<b>Potrebna vrsta vozila za prikupljanje</b>	
1.	Velešići	Muhameda ef. Pandže 199 - 367	200	400	Malo vozilo	
2.		Velešići 26 - 186	100	200	Malo vozilo	
3.		Mustafe Behmena 11 - 73	100	200	Malo vozilo	
4.	Hrasno Brdo	Varaždinska	50	100	Malo vozilo	
5.		Novopazarska 74 - 140, 91 - 159	130	260	Veliko vozilo	
6.	Hrasno Brdo	Kanara	70	140	Malo vozilo	
7.		10. Maja	25	50	Malo vozilo	

8.		Dolina mira	23	46	Malo vozilo
ZELENI OTOCI NA JAVNIM POVRŠINAMA					
RB	Zona	Tip zelenog otoka manjih kapaciteta	Broj zelenih otoka	Lokacije	
1.	Objekti obrazovanja	Tip 1	24	U krugu obrazovnih institucija: osnovne i srednje škole, fakulteti, škola sa posebnim potrebama i dr.	
2.	Trgovi	Tip 2	6	Trg heroja-oko dječijeg igrališta i sportske plohe	
3.	Šetnice	Tip 3	53	Lijeva i desna obala Miljacke -kroz cijelu općinu (Vilsonovo i Malta -Otoka te na lijevoj obali Miljacke od Vrbanje mosta do škole Vladimir Nazora)	
4.	Sportsko-rekreacioni centri	Tip 1	1	Stadion Grbavica-prostor pored "Plavog salona"	
5.	Zelene površine unutar stambenih cjelina	Tip 4	170	Uz dječija i sportska igrališta, parkovske staze i rekreativne sadržaje	
6.	Parkovi	Tip 2	10	Spomenik Vraca, Park šuma Hum	
7.	Najprometnija tramvajska/autobuska stajališta	Tip 5	7	Trolejbuska stajališta uz južnu longitudinalu i tramvajska-autobuska stajališta uz kantonalne saobraćajnice)	